

PLAN DE SOSTENIBILIDAD TURÍSTICA
EN DESTINOS. CONVOCATORIA EXTRAORDINARIA 2022

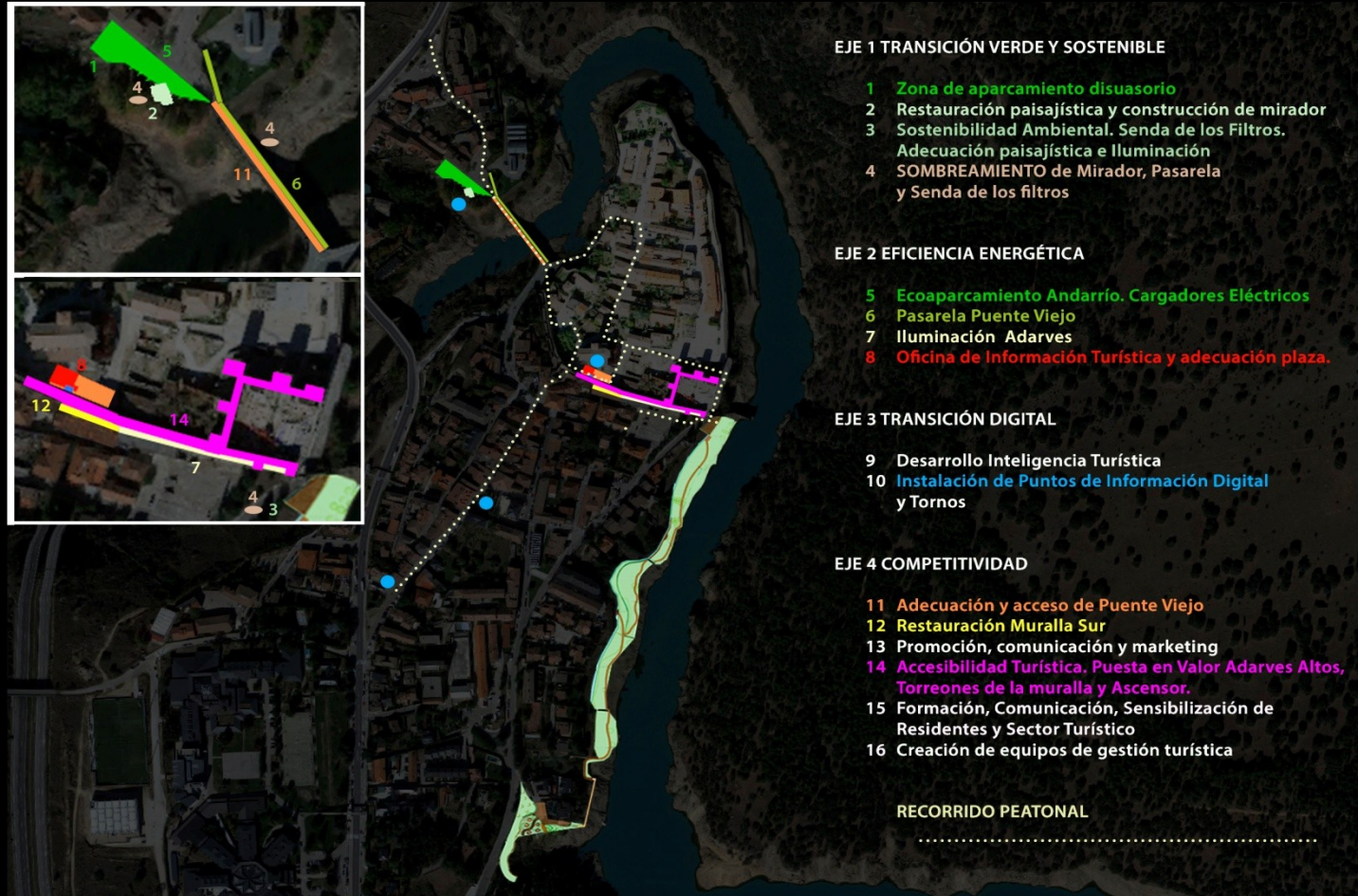

EL OBJETIVO DEL PLAN ES **REGULAR EL TURISMO** HACIENDO UN **DESTINO VERDE**, CÓMODO, **SOSTENIBLE**, FÁCIL DE ACCEDER QUE NOS PERMITA CONOCER EL **PATRIMONIO CULTURAL Y MEDIOAMBIENTAL** DIVERSIFICANDO PROPUESTAS, MEJORANDO LA ESTANCIA Y **AMPLIANDO EL TURISMO A NUEVOS PÚBLICOS**

ZONA DE APARCAMIENTO DISUASORIO ECOAPARCAMIENTO ANDARRÍO. CARGADORES ELÉCTRICOS

PLAN DE SOSTENIBILIDAD TURÍSTICA
 EN DESTINOS. CONVOCATORIA EXTRAORDINARIA 2022



EJE 1 TRANSICIÓN VERDE Y SOSTENIBLE

- 1 Zona de aparcamiento disuasorio
- 2 Restauración paisajística y construcción de mirador
- 3 Sostenibilidad Ambiental. Senda de los Filtros. Adecuación paisajística e Iluminación
- 4 SOMBREAMIENTO de Mirador, Pasarela y Senda de los filtros

EJE 2 EFICIENCIA ENERGÉTICA

- 5 Ecoaparcamiento Andarrío. Cargadores Eléctricos
- 6 Pasarela Puente Viejo.

EJE 4 COMPETITIVIDAD

- 11 Adecuación y acceso de Puente Viejo

APARCAMIENTO DISUASORIO PARA ESTACIONAR EL VEHÍCULO MOTORIZADO, EVITANDO ASÍ EL TRÁNSITO DE VEHÍCULOS EN BUSCA DE APARCAMIENTO POR EL MUNICIPIO, LO QUE SE TRADUCIRÁ EN MENOS EMISIONES DE CO2, MENOR CONTAMINACIÓN ACÚSTICA, Y MENOR DAÑO AL PATRIMONIO AL REDUCIR CONSIDERABLEMENTE EL NÚMERO DE VEHÍCULOS QUE CIRCULAN POR EL MUNICIPIO DETERIORANDO CALLES Y ACERAS

ZONA DE APARCAMIENTO DISUASORIO ECOAPARCAMIENTO ANDARRÍO. CARGADORES ELÉCTRICOS

PLAN DE SOSTENIBILIDAD TURÍSTICA
 EN DESTINOS. CONVOCATORIA EXTRAORDINARIA 2022

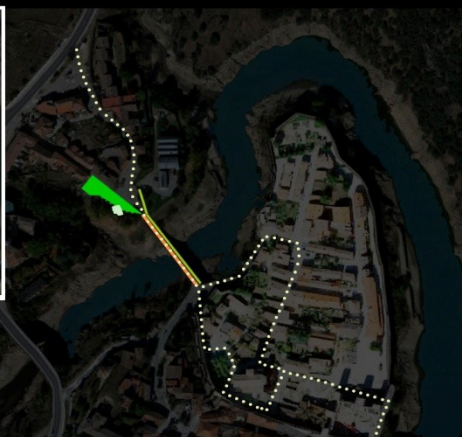

EJE 1 TRANSICIÓN VERDE Y SOSTENIBLE

- 1 Zona de aparcamiento disuasorio
- 2 Restauración paisajística y construcción de mirador
- 3 Sostenibilidad Ambiental. Senda de los Filtros. Adecuación paisajística e Iluminación
- 4 SOMBREAMIENTO de Mirador, Pasarela y Senda de los filtros

EJE 2 EFICIENCIA ENERGÉTICA

- 5 Ecoaparcamiento Andarrío. Cargadores Eléctricos
- 6 Pasarela Puente Viejo.

EJE 4 COMPETITIVIDAD

- 11 Adecuación y acceso de Puente Viejo



ESTADO ACTUAL



VISTA GENERAL

EL USO DEL PAVICÉSPED EVITA EL IMPACTO AMBIENTAL DEL HORMIGÓN O EL ASFALTO AYUDANDO A LA **CONTINUIDAD DEL ENTORNO** Y LOS PASTOS, **GENERANDO ESPACIOS VERDES**, LUCHÁNDO CONTRA LA DESERTIFICACIÓN Y EL CAMBIO CLIMÁTICO. SIGUIENDO LAS NUEVAS TENDENCIAS DE SOSTENIBILIDAD, OFRECEMOS **PUNTOS DE RECARGA A LOS VEHÍCULOS ELÉCTRICOS** EN CADA UNA DE LAS PLAZAS

RESTAURACIÓN PAISAJÍSTICA Y CONSTRUCCIÓN DEL MIRADOR ADECUACIÓN Y ACCESO DEL PUENTE VIEJO. SOMBREAMIENTO

PLAN DE SOSTENIBILIDAD TURÍSTICA
EN DESTINOS. CONVOCATORIA EXTRAORDINARIA 2022



VISTA DESDE EL MIRADOR

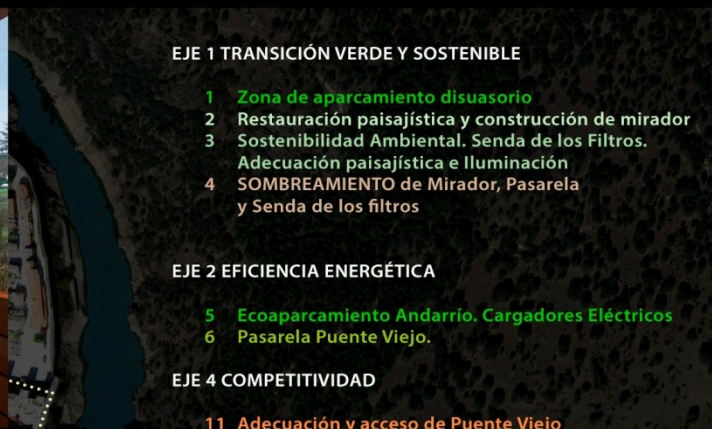

EJE 1 TRANSICIÓN VERDE Y SOSTENIBLE

- 1 Zona de aparcamiento disuasorio
- 2 Restauración paisajística y construcción de mirador
- 3 Sostenibilidad Ambiental. Senda de los Filtros. Adecuación paisajística e Iluminación
- 4 SOMBREAMIENTO de Mirador, Pasarela y Senda de los filtros

EJE 2 EFICIENCIA ENERGÉTICA

- 5 Ecoaparcamiento Andarriro. Cargadores Eléctricos
- 6 Pasarela Puente Viejo.

EJE 4 COMPETITIVIDAD

- 11 Adecuación y acceso de Puente Viejo



ESTADO ACTUAL DESDE CALLE PILONCILLO

EL MIRADOR, QUE DARÁ LA BIENVENIDA A LOS TURISTAS, SE ENCUENTRA JUNTO AL PASEO PEATONAL Y SIN TRÁFICO DEL PUENTE VIEJO, INVITANDO GRACIAS AL APARCAMIENTO DISUASORIO ADYACENTE Y LA PASARELA PEATONAL SOBRE EL RÍO LOZOYA, A DEJAR EL VEHÍCULO, Y DISFRUTAR DE UNA VISIÓN RENOVADA DE UN ESPACIO ACTUALMENTE EN ESTADO DE ABANDONO Y QUE CUENTA CON UNA DE LAS PANORÁMICAS MÁS BELLAS DE LA VILLA DE BUÑRAGO



EJE 1 TRANSICIÓN VERDE Y SOSTENIBLE

- 1 Zona de aparcamiento disuasorio
- 2 Restauración paisajística y construcción de mirador
- 3 Sostenibilidad Ambiental. Senda de los Filtros. Adecuación paisajística e Iluminación
- 4 SOMBREAMIENTO de Mirador, Pasarela y Senda de los filtros

EJE 2 EFICIENCIA ENERGÉTICA

- 5 Ecoaparcamiento Andarriro. Cargadores Eléctricos
- 6 Pasarela Puente Viejo.

EJE 4 COMPETITIVIDAD

- 11 Adecuación y acceso de Puente Viejo



VISTA PASARELA DESDE LA CALLE PILONCILLO



VISTA DEL RIO Y EL RECINTO AMURALLADO DESDE LA PASARELA

PASARELA PEATONAL QUE CONECTARÁ LA ZONA DEL ECO APARCAMIENTO EN PARALELO AL PUENTE ACTUAL, **CON EL CASCO HISTÓRICO.** ESTE RECORRIDO DE SINGULAR BELLEZA PERMITE AL TURISTA ACCEDER AL MUNICIPIO **DE FORMA SEGURA,** SIN VEHÍCULOS Y **CON UNA VISIÓN EXCEPCIONAL.** SE DOTARÁ AL RECORRIDO CON SISTEMAS DE SOMBREAMIENTO QUE GARANTICEN, EN LOS MESES DE VERANO, DE RECORRIDOS CLIMÁTICAMENTE AGRADABLES

SOSTENIBILIDAD AMBIENTAL. SENDA DE LOS FILTROS ADECUACIÓN PAISAJÍSTICA E ILUMINACIÓN

PLAN DE SOSTENIBILIDAD TURÍSTICA EN DESTINOS. CONVOCATORIA EXTRAORDINARIA 2022



LA SENDA DE LOS FILTROS ES UN RECURSO NATURAL EXISTENTE. SU ADECUACIÓN DARÍA A LA VILLA EL PRIVILEGIO DE ALBERGAR UN IMPORTANTE PASEO FLUVIAL, QUE INVITASE A CUALQUIER PERSONA A PODER CONOCER SU SINGULARIDAD PONIENDO EN VALOR UN RECURSO NATURAL DE GRAN INTERÉS DANDO CONTINUIDAD AL MUNICIPIO E INTEGRANDO EL MEDIOAMBIENTE CON EL IMPORTANTE VALOR HISTÓRICO DE SU PATRIMONIO

SOSTENIBILIDAD AMBIENTAL. SENDA DE LOS FILTROS ADECUACIÓN PAISAJÍSTICA E ILUMINACIÓN

PLAN DE SOSTENIBILIDAD TURÍSTICA EN DESTINOS. CONVOCATORIA EXTRAORDINARIA 2022



EJE 1 TRANSICIÓN VERDE Y SOSTENIBLE

- 3 Sostenibilidad Ambiental. Senda de los Filtros. Adecuación paisajística e Iluminación
- 4 SOMBREAMIENTO de Mirador, Pasarela y Senda de los filtros

RECORRIDO PEATONAL

.....

ZONIFICACIÓN DE LA ACTUACIÓN

LA CREACIÓN DE UN GRAN PASEO FLUVIAL SERÁ UNA **EXPERIENCIA ÚNICA** EN PRÁCTICAMENTE TODA LA COMUNIDAD DE MADRID. PONDRÁ EN VALOR AL RIO LOZOYA Y LA HISTORIA DE ESTE INTIMAMENTE LIGADA A LA EXISTENCIA DE LA CAPITAL DE ESPAÑA. SE **RECUPERARÁ UNA ZONA DE GRAN BELLEZA** SIN UN USO APARENTE EN LA ACTUALIDAD.

SOSTENIBILIDAD AMBIENTAL. SENDA DE LOS FILTROS ADECUACIÓN PAISAJÍSTICA E ILUMINACIÓN

PLAN DE SOSTENIBILIDAD TURÍSTICA EN DESTINOS. CONVOCATORIA EXTRAORDINARIA 2022



EJE 1 TRANSICIÓN VERDE Y SOSTENIBLE

- 3 Sostenibilidad Ambiental. Senda de los Filtros. Adecuación paisajística e Iluminación
- 4 SOMBREAMIENTO de Mirador, Pasarela y Senda de los filtros

RECORRIDO PEATONAL

ESTE PARAJE SITUADO EN EL MARGEN ESTE ES DE **GRAN VALOR ECOLÓGICO** AL IGUAL QUE **CULTURAL**, POR TRATARSE DE UNA ZONA QUE FUE PIONERA EN LA DEPURACIÓN DE RESIDUOS DE LA VILLA AL RÍO LOZOYA. LA ACTUACIÓN PONDRÁ EN VALOR UNA DE LAS **EXPERIENCIAS**, REALIZADA A PRINCIPIOS DEL S.XX, **PIONERAS** CON LA CREACIÓN DE UNAS TERRAZAS PARA LA DEPURACIÓN DE AGUAS FECALES POR EL **SISTEMA DE FILTRACIÓN**

SOSTENIBILIDAD AMBIENTAL. SENDA DE LOS FILTROS ADECUACIÓN PAISAJÍSTICA E ILUMINACIÓN

PLAN DE SOSTENIBILIDAD TURÍSTICA EN DESTINOS. CONVOCATORIA EXTRAORDINARIA 2022



EJE 1 TRANSICIÓN VERDE Y SOSTENIBLE

- 3 Sostenibilidad Ambiental. Senda de los Filtros. Adecuación paisajística e Iluminación
- 4 SOMBREAMIENTO de Mirador, Pasarela y Senda de los filtros

RECORRIDO PEATONAL

.....



ZONAS DE FILTRACIÓN Y ATARJEAS DE RECORRIDO DEL AGUA



ESTADO ACTUAL DE LOS FILTROS

ES OBJETIVO PRIMORDIAL DE LA ACTUACIÓN ES LA CREACIÓN DE UNA SENDA QUE DE COHESIÓN A LA RED DE CAMINOS CARPETANIA (RED DE CAMINOS EN USO POR PARTE DE LA MANCOMUNIDAD SIERRA NORTE) Y QUE DOTE A LA VILLA DE UN EJE NORTE - SUR , TOTALMENTE INCLUSIVO, ACCESIBLE Y PEATONAL. LA SENDA TENDRÁ UN CARÁCTER DIDÁCTICO, CON ESPACIOS DE RECREO, QUE PERMITARÁ UN RECORRIDO PEATONAL POR UN ESPACIO DE GRAN VALOR ESTÉTICO

SOSTENIBILIDAD AMBIENTAL. SENDA DE LOS FILTROS ADECUACIÓN PAISAJÍSTICA, ILUMINACIÓN Y SOMBREAMIENTO

PLAN DE SOSTENIBILIDAD TURÍSTICA
EN DESTINOS. CONVOCATORIA EXTRAORDINARIA 2022

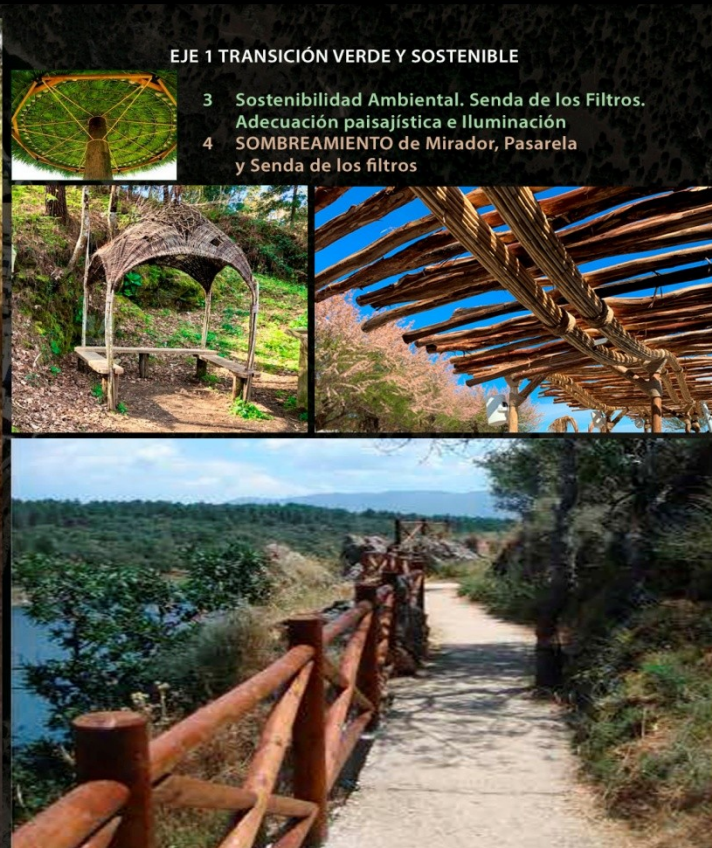
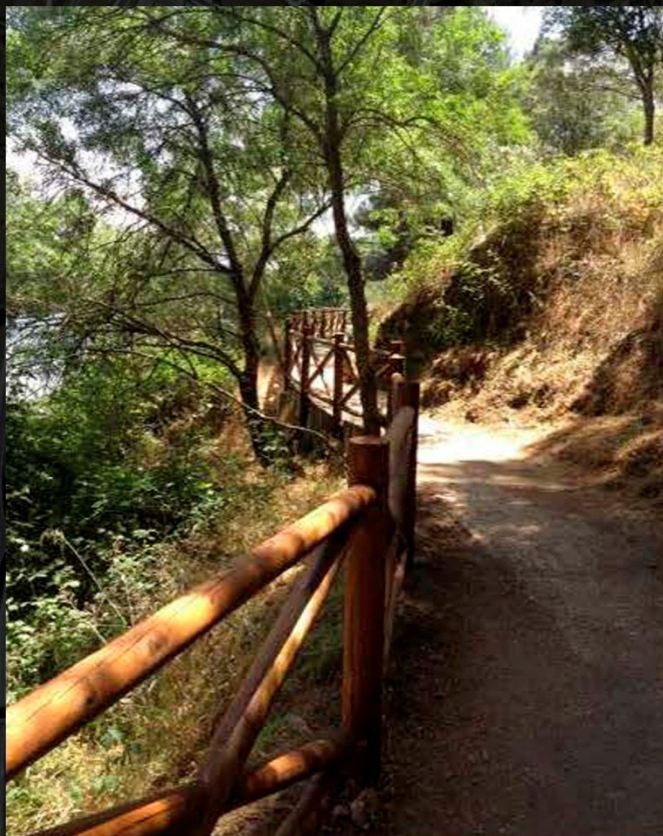

EJE 1 TRANSICIÓN VERDE Y SOSTENIBLE

- 3 Sostenibilidad Ambiental. Senda de los Filtros. Adecuación paisajística e Iluminación
- 4 SOMBREAMIENTO de Mirador, Pasarela y Senda de los filtros

PROPUESTA DE ACTUACIÓN

SE DOTARÁ AL RECORRIDO CON UN SISTEMA DE **ILUMINACIÓN** QUE RESPETE EL ENTORNO **EVITANDO LA CONTAMINACIÓN LUMÍNICA** Y CON PANELES INFORMATIVOS QUE CONCIENCIEN DE LA **IMPORTANCIA DEL ECOSISTEMA** Y DE LA GRAN VIDA SALVAJE QUE ALBERGAN LAS AGUAS Y MÁRGENES DEL RÍO LOZOYA: AVES, MAMÍFEROS Y PECES. SE REDUCIRÁ LA TEMPERATURA CON SISTEMAS NATURALES DE SOMBREAMIENTO



EJE 2 EFICIENCIA ENERGÉTICA

- 7 Iluminación Adarves
- 8 Oficina de Información Turística y adecuación plaza.

EJE 3 TRANSICIÓN DIGITAL

- 9 Desarrollo Inteligencia Turística
- 10 Instalación de Puntos de Información Digital y Tornos

EJE 4 COMPETITIVIDAD

- 12 Restauración Muralla Sur
- 13 Promoción, comunicación y marketing
- 14 Accesibilidad Turística. Puesta en Valor Adarves Altos, Torreones de la muralla y Ascensor.
- 15 Formación, Comunicación, Sensibilización de Residentes y Sector Turístico
- 16 Creación de equipos de gestión turística

SE ILUMINARÁ LA MURALLA CON **LUMINARIAS LED** PARA PODER LLEVAR A CABO **VISITAS NOCTURNAS** CON TOTAL SEGURIDAD EN LOS ADARVES, A LA VEZ QUE SE **EMBELLECE** POR ESTE MEDIO LA **MURALLA**. LAS LUMINARIAS UTILIZADAS TENDRÁN SISTEMAS DE DETECCIÓN DE APAGADO PARA ASÍ AYUDAR EN **MINIMIZAR EL GASTO EN CONSUMO ELÉCTRICO**, A LA VEZ QUE ATENDIENDO LOS **CONSEJOS DE LA SEO** SE UTILIZARÁN TODOS LOS MEDIOS DISPONIBLES CÓMO POR EJEMPLO EL APAGADO DE LUZ EN ÉPOCAS DE **CRÍA DE CIERTAS AVES PARA EVITAR SU PERTURBACIÓN**

OFICINA DE INFORMACIÓN TURÍSTICA Y ADECUACIÓN PLAZA

PLAN DE SOSTENIBILIDAD TURÍSTICA EN DESTINOS. CONVOCATORIA EXTRAORDINARIA 2022

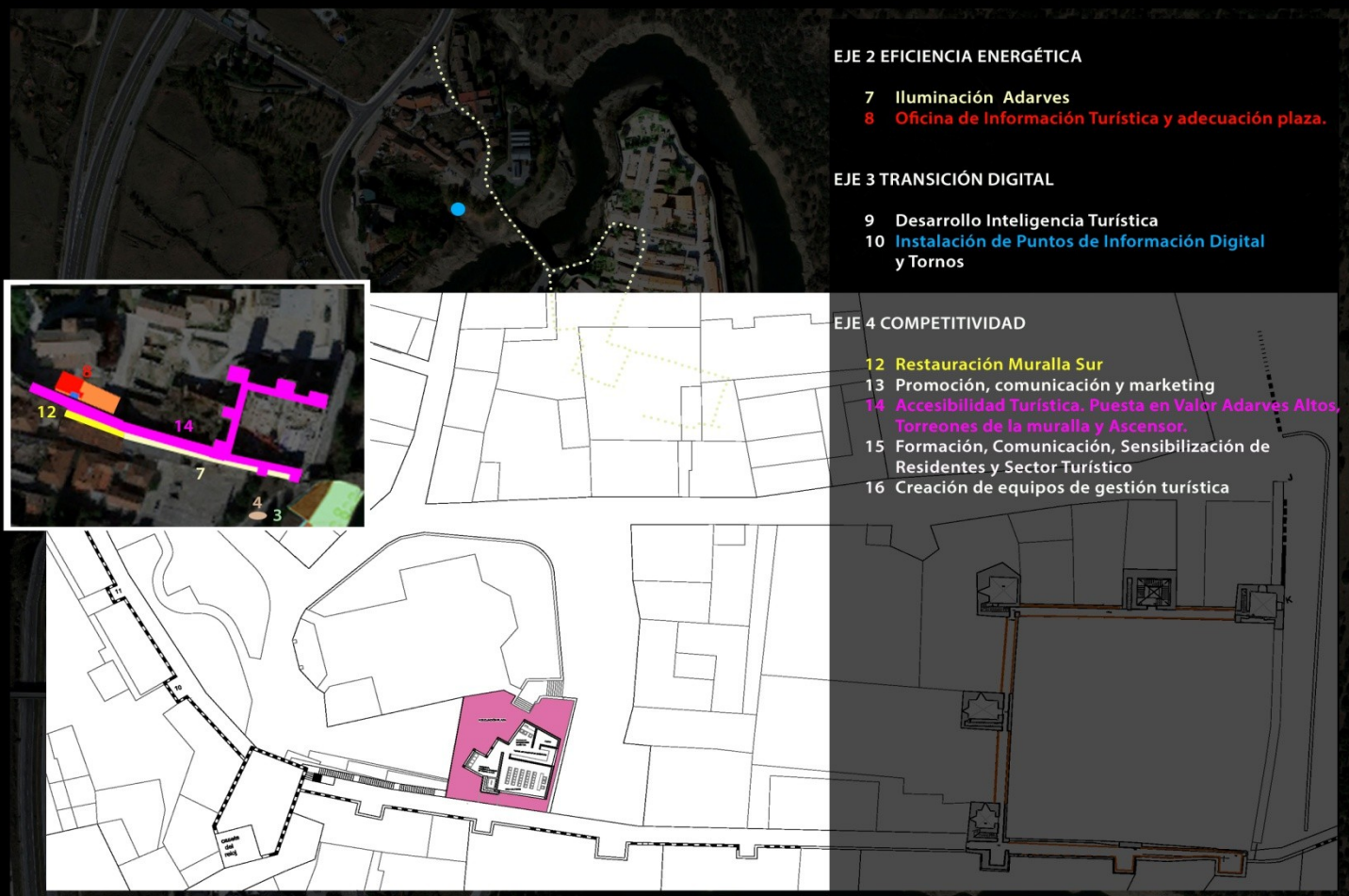

EJE 2 EFICIENCIA ENERGÉTICA

- 7 Iluminación Adarves
- 8 Oficina de Información Turística y adecuación plaza.

EJE 3 TRANSICIÓN DIGITAL

- 9 Desarrollo Inteligencia Turística
- 10 Instalación de Puntos de Información Digital y Tornos

EJE 4 COMPETITIVIDAD

- 12 Restauración Muralla Sur
- 13 Promoción, comunicación y marketing
- 14 Accesibilidad Turística. Puesta en Valor Adarves Altos, Torreones de la muralla y Ascensor.
- 15 Formación, Comunicación, Sensibilización de Residentes y Sector Turístico
- 16 Creación de equipos de gestión turística

SE UBICA ESTA OFICINA DE INFORMACIÓN EN UNO DE LOS LUGARES MÁS ICÓNICOS DEL MUNICIPIO EN UNA PLAZA EN EL EJE TURÍSTICO PEATONAL PARA RECIBIR A LOS MILES DE VISITANTES QUE ASISTEN SEMANALMENTE. ES LA ZONA DE ESPERA PARA INICIAR LA VISITA TURÍSTICA. ES UN PUNTO DE ENCUENTRO QUE SERVIRÁ PARA PROMOCIONAR LOS MUNICIPIOS DE LA COMARCA Y PONER EN VALOR LA RIQUEZA CULTURAL, HISTÓRICA Y MEDIOAMBIENTAL QUE ATESORAMOS

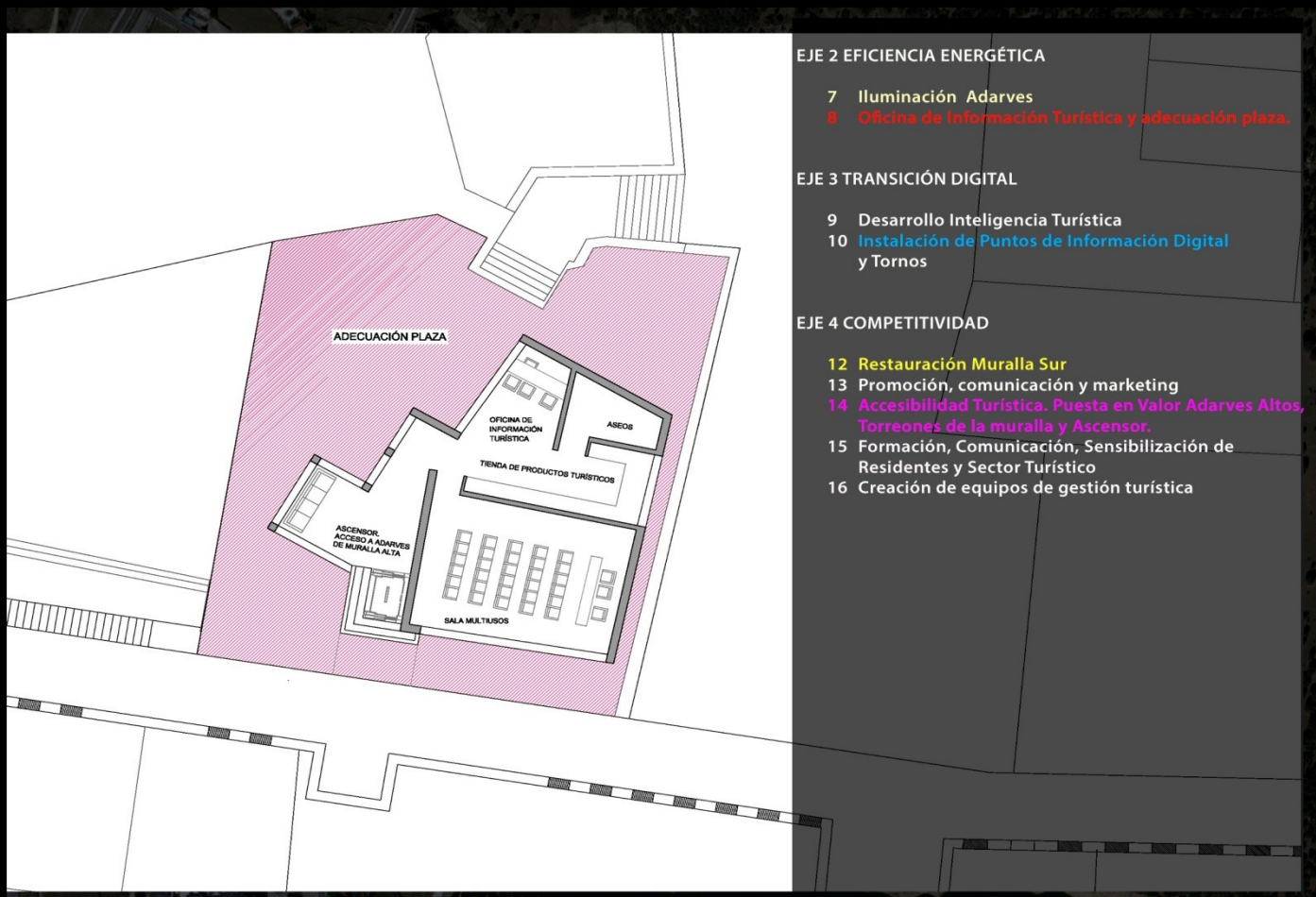

LA OFICINA DE INFORMACIÓN ES UN PUNTO DE ENCUENTRO Y COBIJO PARA NUESTROS VISITANTES Y SERVIRÁ DE CONTROL DE SUBIDA AL ADARVE POR EL ASCENSOR ACCESIBLE Y LA ESCALERA. ESTÁ DOTADO DE UNA SALA DONDE SE PODRÁN REALIZAR EVENTOS CULTURALES O DE OTRO TIPO Y PROMOCIONAR, ADEMÁS DE BUITRAGO DEL LOZOYA, LOS MUNICIPIOS DE LA COMARCA. TAMBIÉN CONTARÁ CON ASEOS PARA LOS VISITANTES Y TIENDA DE MERCHANDISING.

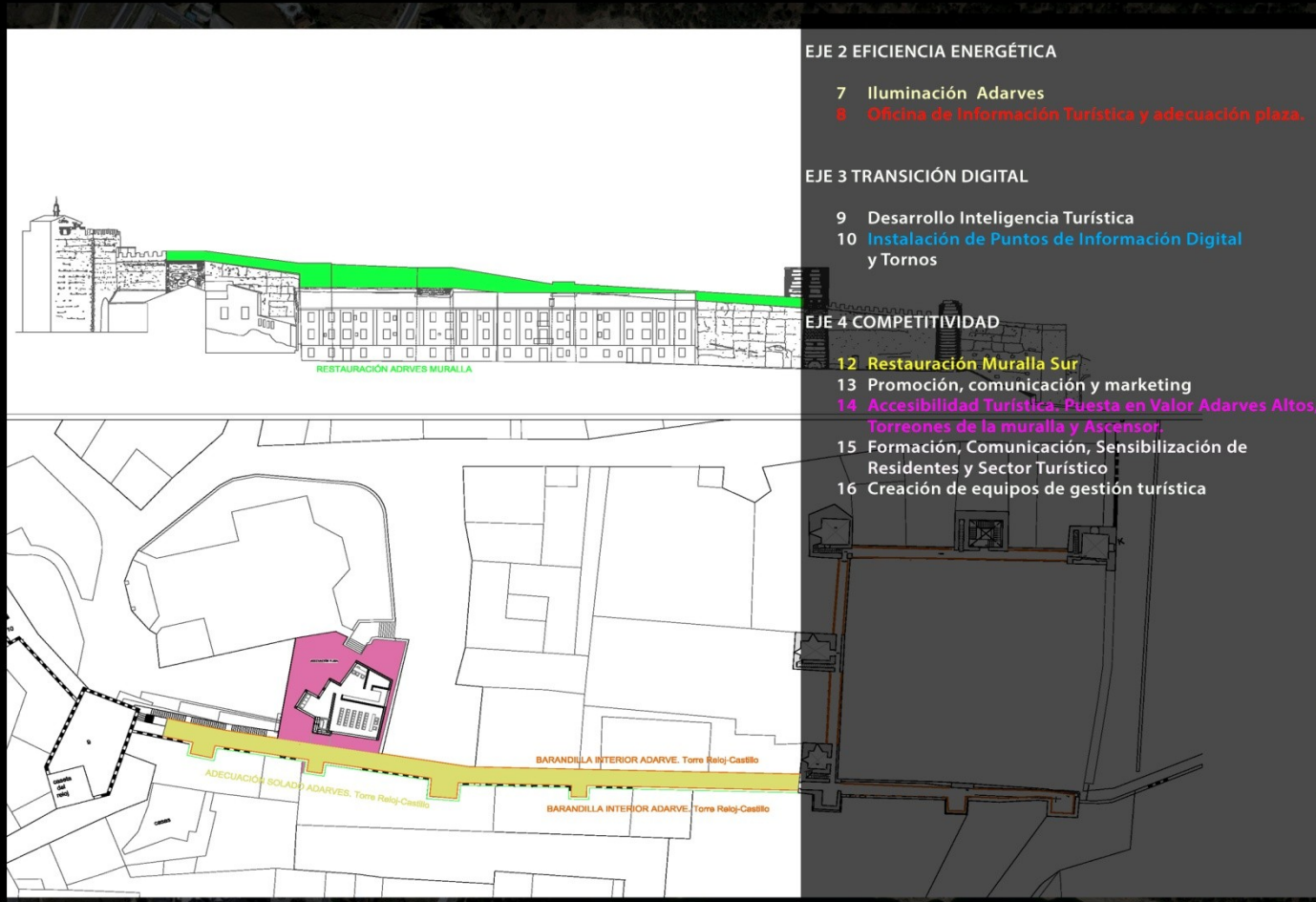

EJE 2 EFICIENCIA ENERGÉTICA

- 7 Iluminación Adarves
- 8 Oficina de Información Turística y adecuación plaza.

EJE 3 TRANSICIÓN DIGITAL

- 9 Desarrollo Inteligencia Turística
- 10 Instalación de Puntos de Información Digital y Tornos

EJE 4 COMPETITIVIDAD

- 12 Restauración Muralla Sur
- 13 Promoción, comunicación y marketing
- 14 Accesibilidad Turística. Puesta en Valor Adarves Altos, Torreones de la muralla y Ascensor.
- 15 Formación, Comunicación, Sensibilización de Residentes y Sector Turístico
- 16 Creación de equipos de gestión turística

LA MURALLA NO ES TRANSITABLE EN LA ACTUALIDAD Y CON ESTA ACTUACIÓN SE UNIRÁ LA PARTE DEL ADARVE ALTO Y TORRE DEL RELOJ QUE ACTUALMENTE SON VISITABLES CON LOS TORREONES DEL CASTILLO, PERMITIENDO CONTEMPLAR DICHA INSTALACIÓN DESDE ARRIBA. ESTA ACTUACIÓN AMPLIARA LA ZONA VISITABLE DE LA MURALLA Y LA UNIÓN CON EL CASTILLO, GENERANDO UN EJE TOTALMENTE PEATONAL QUE UNIRÁ TODOS LOS RECURSOS TURÍSTICOS DEL MUNICIPIO

ACCESIBILIDAD TURÍSTICA, PUESTA EN VALOR DE ADARVES ALTOS TORREONES DE LA MURALLA Y ASCENSOR

PLAN DE SOSTENIBILIDAD TURÍSTICA EN DESTINOS. CONVOCATORIA EXTRAORDINARIA 2022



EJE 2 EFICIENCIA ENERGÉTICA

- 7 Iluminación Adarves
- 8 Oficina de Información Turística y adecuación plaza.

EJE 3 TRANSICIÓN DIGITAL

- 9 Desarrollo Inteligencia Turística
- 10 Instalación de Puntos de Información Digital y Tornos

EJE 4 COMPETITIVIDAD

- 12 Restauración Muralla Sur
- 13 Promoción, comunicación y marketing
- 14 Accesibilidad Turística. Puesta en Valor Adarves Altos, Torreones de la muralla y Ascensor.
- 15 Formación, Comunicación, Sensibilización de Residentes y Sector Turístico
- 16 Creación de equipos de gestión turística



NO EXISTE EN LA ACTUALIDAD UNA ACCESO A ESTA PARTE DE LA MURALLA Y A LAS TORRES DE GRAN RELEVANCIA HISTÓRICA. ESTA ACTUACIÓN ADECUARÁ EL ADARVE Y PROVEERÁ DE BARANDILLAS Y PASARELAS PARA PERMITIR EL TRÁNSITO DE PERSONAS Y A SU VEZ ADECUAR LOS TORREONES CON DIFERENTE TIPO DE CONTENIDO, IMÁGENES Y TEXTO EN MURALES, PARA CONVERTIRLOS EN UN RECEPTOR DE TURISMO DE PRIMER ORDEN

ACCESIBILIDAD TURÍSTICA, PUESTA EN VALOR DE ADARVES ALTOS TORREONES DE LA MURALLA Y ASCENSOR

PLAN DE SOSTENIBILIDAD TURÍSTICA EN DESTINOS. CONVOCATORIA EXTRAORDINARIA 2022



EJE 2 EFICIENCIA ENERGÉTICA

- 7 Iluminación Adarves
- 8 Oficina de Información Turística y adecuación plaza.

EJE 3 TRANSICIÓN DIGITAL

- 9 Desarrollo Inteligencia Turística
- 10 Instalación de Puntos de Información Digital y Tornos

EJE 4 COMPETITIVIDAD

- 12 Restauración Muralla Sur
- 13 Promoción, comunicación y marketing
- 14 Accesibilidad Turística. Puesta en Valor Adarves Altos Torreones de la muralla y Ascensor.
- 15 Formación, Comunicación, Sensibilización de Residentes y Sector Turístico
- 16 Creación de equipos de gestión turística

UNA VEZ RESTAURADA LA MURALLA Y EL ADARVE, SE INSTALARÁ UN ASCENSOR QUE DOTARÁ DE ACCESIBILIDAD A LA MURALLA PARA QUE TODO AQUÉL QUE LO DESEE PUEDA VISITARLA CON TOTAL SEGURIDAD Y COMODIDAD. EL ACCESO AL ASCENSOR ESTARÁ INSTALADO DE MANERA ESTRATÉGICA EN LA OFICINA DE TURISMO, LA CUAL PODRÁ ESTAR CERRADA CONTANDO CON UN ACCESO AL ASCENSOR INDEPENDIENTE DESDE ESTA

EJE 4 COMPETITIVIDAD

15 Formación, Comunicación, Sensibilización de Residentes y Sector Turístico



MUSEO PICASSO. COLECCIÓN EUGENIO ARIAS



ÁREA RECREATIVA NATURAL DE RIOSEQUILLO



CONCIERTOS DE VERANO



FERIA MEDIEVAL

EL PLAN DE PROMOCIÓN BASADO EN COMUNICACIÓN Y MARKETING DIGITAL, SERÁ CAPAZ DE ATRAER A GRUPOS DE INTERÉS QUE HASTA AHORA NO HAN ACUDIDO AL MUNICIPIO DE MANERA MAYORITARIA, SE UTILIZARÁN NUEVAS TECNOLOGÍAS Y TÉCNICAS COMO NETWORKING CON LOS PRINCIPALES RECEPTORES DE TURISMO INTERNACIONAL DE LA COMUNIDAD DE MADRID. GRACIAS AL SEGUIMIENTO ENTRE ADMINISTRACIÓN, EMPRESARIOS Y COMERCIANTES, VECINOS Y ASOCIACIONES Y LOS DIFERENTES CURSOS QUE SE IMPARTIRÁN SE TRABAJARÁ DE UNA MANERA CONJUNTA CON LOS DIFERENTES SECTORES TANTO PÚBLICOS O PRIVADOS, CONSIGUIENDO UN SERVICIO TURÍSTICO MEJORADO, SOSTENIBLE Y MODERNO