

NAVIDADES 2019-2020:
MERCADO, SAN SILVESTRE,
NOCHEVIEJA, CABALGATA...

XXXI BELÉN VIVIENTE DE
BUITRAGO DEL LOZOYA. 21,
22, 28 Y 29 DE DICIEMBRE



SALA MUNICIPAL DE EXPO-
SICIONES: "PIRANESI: LAS
CÁRCELES"

TODAS LAS ACTIVIDADES
CULTURALES, ARTÍSTICAS Y
DEPORTIVAS EN BUITRAGO

"La Navidad en mi casa es por lo menos seis o siete veces más agradable que en cualquier otro sitio. Empezamos a beber temprano, y cuando el resto de la gente ve un solo Santa Claus, nosotros vemos seis o siete". W.C. Fields (1880-1946) comediante, malabarista y actor estadounidense.

la Muralla

Boletín informativo de Buitrago del Lozoya

Diciembre 2019 - nº 169. Distribución gratuita.

NAVIDAD 2019-2020

Programa navideño



20/12/2019

**-INAUGURACIÓN DEL MERCADO
NAVIDEÑO 18:00 h.**

Abierto de 11:00 a 20:00 h.

Cerrado los días 25 de diciembre y 1 de enero
Plaza de Picasso

21/12/2019

-CONCIERTO NAVIDEÑO 12:00 h.

Escuela Municipal de Música y Danza
Plaza de Picasso

APERTURA DEL BELÉN VIVIENTE

Primer Pase: 18:30 h. y Segundo Pase: 20:30 h.
Días 21, 22, 28 y 29 de diciembre

23/12/2019

**-FINALIZA LA EXPOSICIÓN DE PIRANESI
"LAS CÁRCELES"**

Martes a Sábado de 10:00 a 14:00 y de 16:00
a 18:00 h. Domingos sólo mañanas
Sala Municipal de Exposiciones

29/12/2019

-CARRERA DE SAN SILVESTRE

Inscripciones de 9:30 a 12:00 h.

Salida de la Plaza de Picasso a las 12:30 h.

31/12/2019

-FIESTA DE NOCHEVIEJA

Pabellón Municipal Peñalta a partir de las
00:30 h.

05/01/2020

-CABALGATA DE LOS "REYES MAGOS"

Salida a las 18:00 horas desde la Calle Real
Llegada a las 18:30 horas a la Plaza de Picasso
Chocolate con churros



Mercado navideño



Mercado navideño en la plaza de Picasso de Buitrago. Del 20 de diciembre al 5 de enero. Pura artesanía, villancicos y música en directo. De 11:00 a 20:00 h. Cerrado los días 25 de diciembre y 1 de enero.

Cotillón de Nochevieja



Gran cotillón de Nochevieja en Buitrago. En el Pabellón Municipal Peñalta, a partir de las 00,30 h.

18,5 € con consumición; a partir de las 06:00 hasta cierre 12 € con consumición.

Colabora PACME, organiza el Ayuntamiento. de Buitrago.

¡¡¡OS ESPERAMOS!!!

■ NAVIDAD 2019-2020

XXXI Belén Viviente de Buitrago del Lozoya

Los días de representación son: 21, 22, 28 y 29 de diciembre, y habrá 2 sesiones diarias, una a las 18:30h y otra las 20:30h. Para cada sesión se pondrán a disposición del público 2.000 entradas, de las cuales:

- 1.700 entradas por Internet en nuestra página web, que ya están agotadas, no obstante se repartirán 300 entradas de manera física cada día de representación desde las 16:00h en la Plaza de la Constitución, en Buitrago del Lozoya. Se repartirán por estricto orden de llegada, y hasta agotar aforo.

RECORRIDO DEL BELÉN VIVIENTE

El recorrido del Belén Viviente comienza en la Plaza del Belén Viviente (ver mapa) y consta de 1.300 metros, repartidos por 41 escenas a lo largo del casco antiguo del municipio (coracha, iglesia y las murallas), que se mezclan con

las diferentes escenas de los oficios y labores de la época de Jesús, seleccionadas y cuidadas en su ubicación y caracterización para que cada escena sea única y lo más fiel a la realidad.

El recorrido no tiene grandes desniveles, pero no está especialmente adaptado para personas con movilidad reducida. Es muy importante saber que incluye un tramo largo de escaleras (bajada) en la parte final, y el firme durante el recorrido es mixto de piedra, tierra y asfalto, por lo que puede resultar complicado para personas con movilidad reducida.

La entrada al recorrido con animales domésticos está prohibida. Excepcionalmente podrán acceder con perro guía aquellas personas que acrediten la necesidad de llevarlo.



HISTORIA DEL BELÉN VIVIENTE

La historia del Belén Viviente de Buitrago del Lozoya comienza en el año 1988. A través del Aula de Educación de Adultos, la entonces profesora, Angelines Paíno y su siempre cómplice marido, Eusebio García, junto con un reducido grupo de vecinos, consiguieron el apoyo del Ayuntamiento de Buitrago del Lozoya y la colaboración de la Delegada de Cultura de la Comunidad de Madrid para llevar a cabo el proyecto del Belén Viviente de Buitrago. Unieron esfuerzos y se decidió ponerlo en marcha siguiendo una idea que habían visto en la villa de Básacara (Gerona),

y apoyándose en otras tradiciones como Las Pastorelas, que se representan en localidades próximas como la de Braojos.

Fueron 4.000 personas las que contemplaron aquella Navidad las 11 escenas representadas por 80 actores con las que contaba el Belén en aquella primera edición. Dado el éxito de la iniciativa, y la popularidad entre los vecinos, en 1991 se fundó la Asociación Cultural sin ánimo de lucro «Belén Viviente de Buitrago del Lozoya». Tras este cambio organizativo, se comprará nuevo atrezzo, los actores pasan a ser más de 100 y se recrean 16 escenas. Se amplía el recorrido, y la cifra de visitantes superó las 10.000 personas. Los medios de comunicación comenzaban a hacerse eco de la repercusión del Belén Viviente de Buitrago.

En el año 1992 el Belén adquirió completamente el protagonismo de la Navidad de Buitrago. Se hace hincapié en resaltar el recinto histórico-artístico del municipio, el Belén sigue creciendo y el número de actores se incrementa hasta 180, las escenas son ya 21. Este año se crea un servicio de orden y un cuerpo técnico al servicio de la representación, dada la



Cabalgata de Reyes

El día 5 de enero celebraremos la tradicional Cabalgata de Reyes. El recorrido comenzará a las 18:00 h. desde la Calle Real, para llegar a la Plaza de Picasso a las 18:30 h.

Al final, chocolate con churros para todos.



numerosa afluencia de visitantes, que oscila en torno a las 20.000 personas anuales.

El Belén ha recogido importantes reconocimientos nacionales e internacionales, como el Premio Internacional Mundo Teatre en el año 2000, la declaración de Fiesta de Interés Turístico Regional por la Delegación de Gobierno de la Comunidad de Madrid en el 2001, o el nombramiento de una plaza en 2014, como de Plaza del Belén Viviente por el Ayto. de Buitrago del Lozoya, en reconocimiento al XXV aniversario de su representación.

Actualmente en 2019, ocho jóvenes de Buitrago forman la junta directiva, junto con el respaldo de 130 socios, y ya son más de 30 años, los que el Belén Viviente de Buitrago forma parte de nuestra Navidad, una tradición que echa raíces en nuestro municipio, en el tiempo, en los vecinos y en los visitantes. Reconocido ya a nivel nacional, el Belén representa en la actualidad 41 escenas bíblicas repartidas a lo largo de un recorrido de 1.300 metros en las que participan más de 200 actores, y mientras, nosotros continuamos escribiendo una pequeña página, en la historia de Buitrago del Lozoya...

También queremos animaros a visitar nuestra nueva página web:

belenvivientebuitrago.es

¡Feliz Navidad vecinos!

La Junta Directiva de la Asociación.



NAVIDAD 2019-2020

XIII San Silvestre el 29 de diciembre de 2019

El próximo 29 de diciembre desde las 10:00 horas (categoría Infantil) y desde las 12:30 horas (categoría absoluta), te esperamos en

la Plaza Picasso de Buitrago del Lozoya para participar en la decimotercera edición de nuestra 'San Silvestre'

¡Puedes inscribirte con anterioridad o el mismo día de la carrera desde las 9:30 horas!

**REGLAMENTO XIII SAN SILVESTRE BUITRAGO DEL LOZOYA**

Art. 1- El Ayuntamiento de Buitrago del Lozoya, organiza el próximo 29 de Diciembre de 2019 a las 12:30 horas, la "XIII San Silvestre Buitrago del Lozoya", con un recorrido de unos 8000m, aproximadamente. La salida y llegada será en la Plaza del Ayuntamiento (Pza. de Picasso).

Las categorías infantiles, tendrán lugar a las 11:00 horas, y cubrirán las siguientes distancias:

- Chupetines (nacidos en 2014-2015).....100m.
- Prebenjamines (nacidos en 2012-2013).....200m.
- Benjamines (nacidos en 2010 y 2011).....300m.
- Alevines (nacidos en 2008 y 2009).....600m.

Art. 2- Podrán participar todas las personas, incluidos menores de edad (con autorización paterna/materna o tutor legal).

Art. 3- Todos los corredores estarán encuadrados en las siguientes categorías:

- Categoría única masculina
- Categoría única femenina

- Infantiles:
Chupetines - Prebenjamines – Benjamines – Alevines

Art. 4- Obtendrán trofeo y un regalo de algún patrocinador de la carrera, los tres primeros clasificados en categoría masculina y femenina. También obtendrán trofeo el primer y primera clasificados locales.

Art. 5- Todos los participantes (carrera general), hasta un límite de 300, tras abonar la inscripción, obtendrán como obsequio una camiseta conmemorativa del evento y dos vales para la comida popular que tendrá lugar al finalizar la carrera.

Art. 6- El control de tiempos y puestos corre a cargo de la organización, publicándolo posteriormente en esta página facebook, perfil oficial de la Concejalía de Deportes de Buitrago y las Escuelas Deportivas Municipales.

Art. 7- Las inscripciones (carrera general), se deberán realizar, ingresando la cantidad de 10 € en el número de cuenta de Bankia: ES67 2038 2236 78 6000202154 y posteriormente enviando el resguardo de dicho ingreso a la dirección de correo a deportesbuitrago@gmail.com, especificando nombre, DNI y fecha de nacimiento de los corredores a los que corresponde la inscripción.

En caso de **empadronados en el municipio de Buitrago del Lozoya**, el precio de la inscripción será de 9 €.

Solo serán válidas las inscripciones que hayan realizado el ingreso correspondiente.

Se admitirán inscripciones el día de la prueba a partir de las 10:00 h. hasta 15 minutos antes de la prueba en el lugar de la salida (Plaza del Ayuntamiento), mostrando en DNI.

Las inscripciones infantiles, pueden hacerse por correo electrónico o el mismo día de la prueba, hasta 15 minutos antes de la salida, serán **gratuitas**.

Art. 8- La organización pondrá todos los medios para el perfecto desarrollo de la prueba, no haciéndose responsable de los daños que puedan causar o causarse a los participantes durante la misma.

Art. 9- Todos los participantes deberán acogerse a unas mínimas normas de civismo y ciudadanía durante la celebración del evento, pudiendo la organización descalificar o invitar a su marcha si así lo considerase oportuno.

Art. 10- Al finalizar la prueba, tendrá lugar una comida popular, para todo aquel que lo desee, tras sacar un ticket en el lugar, cuyo importe es de 4 €.

Art. 11- El número de dorsal, deberá llevarse en lugar visible en la parte delantera de la camiseta, compromete a los participantes a la aceptación de este reglamento.

Art. 12- Todos los aspectos que no estén recogidos en el presente reglamento serán resueltos insitu por la organización.

RECORRIDO:

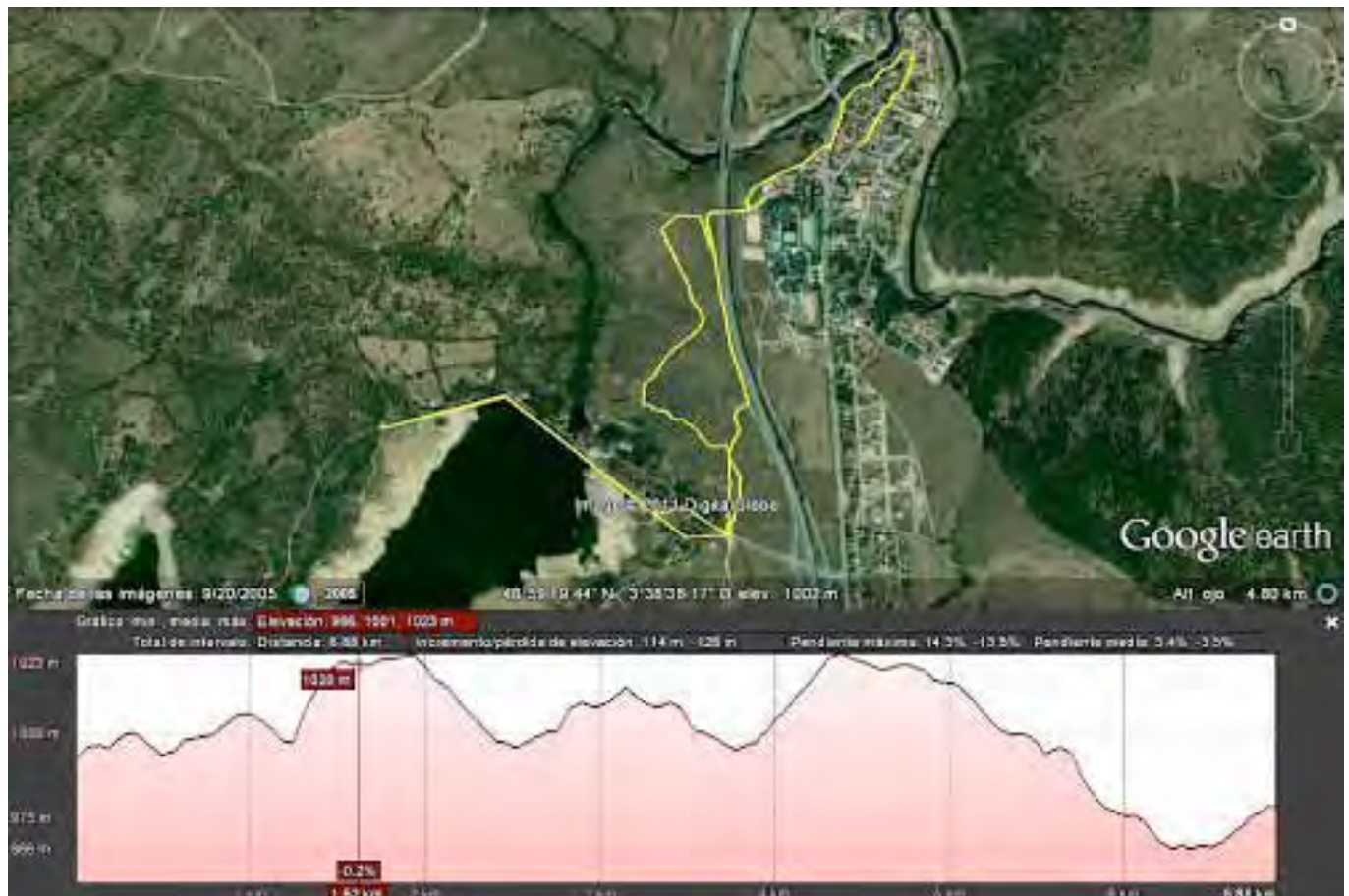

■ MUSEO PICASSO - COLECCIÓN EUGENIO ARIAS

El Museo Picasso-Colección Eugenio Arias fue el primer museo creado e inaugurado por la Comunidad de Madrid. Ubicado desde 1985 en salas del Ayuntamiento de Buitrago del Lozoya, atesora una colección de obras que Picasso dedicó y regaló al que fuera su barbero durante los últimos 25 años de su vida, desde 1948 a 1973: Eugenio Arias, a quien conoció en Vallauris (Sur de Francia), durante su exilio.

Picasso fue regalando a su amigo y confidente diversas obras como prueba de su afecto. Al finalizar su exilio, el barbero de Picasso quiso que la colección permaneciera en su tierra natal, Buitrago, cediendo su colección en 1982. Gracias a ello, el museo cuenta con un conjunto de obras de naturaleza muy variada: dibujos, obra gráfica, fotografía, cerámicas, pirograbado y un cagaferro, así como carteles de exposiciones y libros dedicados del artista a Eugenio Arias.

Desde su reapertura, el 11 de enero de 2009, tras una completa remodelación, el museo organiza actividades y exposiciones temporales que ponen de relieve la figura y la obra de Picasso, su relación con Eugenio Arias y potencian la oferta cultural de la Sierra Norte de Madrid. Además, dos sábados al mes, organizan visitas dinamizadas, talleres y mediación de la mano del colectivo Pedagogías Invisibles.

VISITAS EN GRUPO

Debido a las características de este museo, los grupos de más de 25 personas deben llamar al 918 68 00 58 / 674 381 275 en horario de museo para organizar y reservar su visita.

ENTRADA Y ACTIVIDADES GRATUITAS.

Enlace web

Visitas 'Picasso, Arias y una mesa de té' en 2020

Del 8 febrero 2020 al 28 noviembre 2020.

El Museo Picasso-Colección Eugenio Arias continúa en 2020, su programa de visitas guiadas con formato de mediación, en las

que el público podrá conocer de cerca la colección e interpretarla desde una perspectiva nueva y creativa.

Bajo el título de "Superposición de rostros", en estas visitas de mediación nos adentraremos en las colecciones del Museo para profundizar en algunos de los momentos que compartieron Eugenio Arias y Pablo Picasso y en todas aquellas cuestiones que les unían, revelando cuánto de uno y otro se refleja en las obras del museo y en las fotografías que se mostrarán durante la actividad.

Visitas

Fechas: sábados 8 y 22 de febrero, 7 y 21 de marzo, 4 y 25 de abril, 9 y 23 de mayo (*), 6 y 20 de junio, 5 y 19 de septiembre, 3* y 24 de octubre, 14 y 28 de noviembre.

**Jornada de comunidad local*

Horario: de 11.30 a 14.00 h y de 16.00 a 17.30 h

Dirigida a: todos los públicos de 0 a 100 años.

No es necesaria inscripción previa. Acceso libre hasta completar aforo.

(*) En las jornadas de Comunidad Local, los encuentros con el público se realizarán en el exterior, en distintos lugares emblemáticos, uniendo así el museo con el pueblo de Buitrago.

Organiza: Consejería de Cultura y Turismo
Imparte: Pedagogías invisibles
Lugar de celebración:
Museo Picasso-CEA
Plaza de Picasso, 1, 28730 Buitrago del Lozoya, Madrid, España.

Cómo llegar:
Plaza de Picasso, 1
28730 Buitrago del Lozoya. Madrid

Autobuses Interurbanos (Intercambiador Plaza de Castilla)
Línea 191 Madrid-Buitrago del Lozoya
Línea 196 Madrid - La Acebeda

Visitas guiadas al Museo y/o exposiciones temporales

Todos los domingos el museo tiene programadas dos visitas guiadas a las 12:00 h. y a las 12:45 h.

Fecha y hora: los domingos 22 y 29 de diciembre y todos los domingos a partir del 19 de enero.

Actividad gratuita. Acceso libre hasta completar aforo.

Recibir información:

¿Quieres recibir información de exposiciones, actividades y ayudas/becas artísticas? Si quieres estar al día de nuestras actividades y exposiciones temporales, te invitamos a rellenar este [Formulario de inscripción](#)

Horario Museo Picasso-Colección Eugenio Arias

Martes a viernes de 11:00 a 13:45 y de 16:00 a 18:00 h.

Sábados de 10:00 a 14:00 y de 16:00 a 19:00 h.

Domingos y festivos de 10:00 a 14:00 h.

Cerrado lunes; los días 1 y 6 de enero; domingo de Pascua; 24, 25 y 31 de diciembre y un festivo local.

Este horario puede sufrir alteraciones por actividades extraordinarias que se celebren en este espacio
Tel.: 918 68 00 56

Correo: museopicasso@buitrago.org y museopicasso@madrid.org

Folleto Museo Picasso (castellano) (2.93 MB)

Museum Brochure Picasso (ENGLISH) (451.14 KB)



■ SALA MUNICIPAL DE EXPOSICIONES DE BUITRAGO DEL LOZOYA

Red Itiner. Exposición: "Piranesi. Las cárceles"

Giovanni Battista Piranesi (1720- 1778) fue un célebre arquitecto, arqueólogo y grabador italiano, considerado junto con Rembrandt y Goya como uno de los mejores aguafortistas de todos los tiempos. En esta exposición se muestran los grabados originales que componen una de sus obras más famosa, "Carceri d'Invenzione", con imágenes impactantes de prisiones y calabozos imaginarios. Aunque la primera edición se publicó hacia 1749, presentamos las dieci-



séis estampas que componen la segunda, de 1761, la más famosa.

Los grabados pertenecen a la Biblioteca Histórica Marqués de Valdecilla de la Universidad Complutense de Madrid que posee una colección completa de la obra de Piranesi, que supera las 1.000 estampas. "Carceri d'invenzione" son caprichos de la imaginación de Piranesi. En estos universos destacan las bóvedas y arcos de piedra desnuda, escaleras monumentales y pasarelas elevadas, puentes levadizos y escaleras en

espiral que parecen no llevar a ninguna parte. En los muros están fijadas cadenas, anillos, horcas y enormes ganchos pero, a pesar de la presencia de estos amenazantes instrumentos de tortura, ésta no se representa. Los prisioneros deambulan por los gigantescos espacios en los que parece reinar un silencio sepulcral. La luz y la perspectiva de las sombras acentúa la impresión inquietante. En las cárceles emana una sensación de malestar y se observa aquí su espíritu melancólico, su poderosa imaginación y su gran libertad creativa.

Pocos grabados en la historia han ejercido tanta influencia en la arquitectura, la pintura, la literatura o el cine. Han conseguido cautivar a generaciones de artistas desde el Romanticismo al Surrealismo; ser fuentes de inspiración para decorados de teatro, ópera o cine de terror e, incluso, suscitar excelentes comentarios y textos literarios entre los que se cuentan los de Thomas de Quincey, Victor Hugo, Aldous Huxley o Marguerite Yourcenar.

Hasta el 23 de diciembre.



■ BIBLIOTECA

Clubes de lectura:

Club de lectura de adultos

Lunes de 18:00 a 19:00

La actividad consiste en que un grupo de personas van leyendo simultáneamente en casa un libro determinado, y semanalmente se reúnen en la Biblioteca, para comentar el desarrollo de la historia, personajes, lugar y época descrita etc... La lectura "acompañada" es mucho más enriquecedora y permite distinguir matices que se comparten con el grupo.

El libro seleccionado en esta ocasión es La hija de la fortuna, novela de la escritora Isabe Allende publicada en 1998. Narra la historia y transformación de Eliza Sommers, joven chilena que sigue a su novio hasta California en la búsqueda de fortuna con la fiebre del oro, pero donde el viaje y una tierra de hombres, transforman a la joven.

Club de lectura Letra Grande

Los jueves de 17:00 a 18:00 h

Este taller, que lo conforman mayoritariamente un grupo de mujeres de más de 65 años, al principio buscaban libros con características especiales: un tamaño de letra más legible o una temática más acorde con sus intereses. De ahí, el nombre Club de Lectura Letra Grande. Hoy en día, transcurridos ya más de 13 años del comienzo de este taller, los títulos que leen son los mismos que los del otro grupo de lectura.

En esta ocasión compartiremos la lectura de La hija de la fortuna. Nos describe Isabel Allende, a una luchadora joven chilena que en 1849 con el descubrimiento de oro en California, su novio parte en busca de fortuna y ella decide seguirle afrontando un viaje y un mundo de hombres.

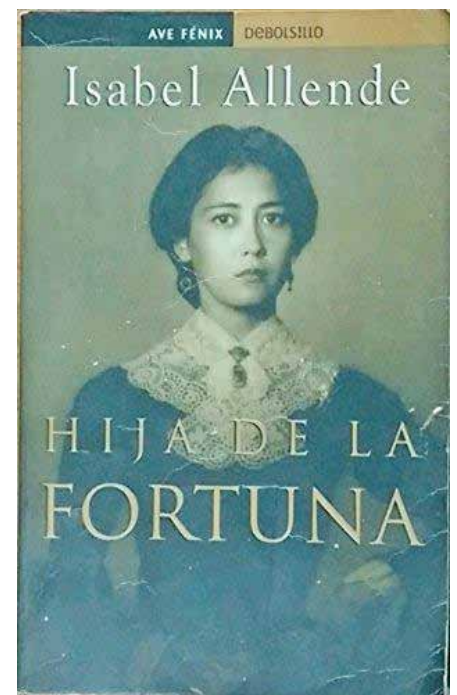

■ VISITAS TURÍSTICAS EN BUITRAGO

Visitas guiadas al casco histórico de Buitrago

Durante el recorrido de la visita, disfrutaremos de un agradable paseo por el casco antiguo del municipio, donde conoceremos los monumentos y edificios más importantes que han perdurado durante más de varios siglos para poder acercarnos un poquito de historia hasta nuestros días. Entre ellos, destacamos la Iglesia de Santa María del Castillo, el adarve alto de la muralla y la exposición de armas medievales, el Castillo de la Familia Mendoza y otras curiosidades como el Museo Picasso – Colección Eugenio Arias.

¡Ven a conocer todos los secretos de Buitrago del Lozoya con nuestro guía local! Aprenderás historia de una manera amena y entretenida.

Visitas a las máquinas de asedio

¿Te gustaría saber cómo se disparaban las catapultas en la Edad Media?

¿Quieres probar las armas de mano medievales?

Conoce cómo se defendía la fortificación amurallada de Buitrago del Lozoya, cómo se utilizaban las máquinas de asedio y vís-



Sábados, a las 11:30 h. Duración visita: 1h 30 min aproximadamente.

Precio por persona: 5,00 €, menores de 12 años gratis.

Entradas: deberán pasar por la Oficina de Turismo situada en C/Tahona 19, antes de las 11:25h.

tete como un auténtico soldado.

Precio: 3,00 € normal. 2,00 € reducida.

Pases: Sábados a las 12,00 y 16:30 h.
Domingos a las 12:00 h.

Oficina Municipal de Turismo



■ MEDIOAMBIENTE

Planta de recepción de residuos. Tasas a partir del 1 de marzo de 2019

Planta de recepción de residuos de la construcción/demolición y residuos vegetales
De lunes a sábado de 10:00 a 14:00. Para

particulares con vivienda en los municipios de la Sierra Norte y profesionales que residan o estén trabajando en la Sierra Norte.



- RCD LIMPIO.- 10€/Tn (1 Tn gratis)*
- RCD SUCIO.- 30€/m³ (dens. inf. 0,6)**
- RCD MEZCLA.- 12€/ m³
- RESIDUO VEGETAL.- 24€/ Tn***

* Descuento por cliente y día.

** Densidad=Tn/m³

*** Gratuito para los depósitos que no superen los 2 m³/día.

No se admitirá en los RCD los siguientes residuos: aparatos electrónicos, colchones, neumáticos, aceites, envases contaminados, residuos contaminantes.

En caso de que se detectase algún residuo se cobrará la tasa correspondiente, según tabla expuesta en la planta.

Ctra. M-137, Km 0,200 (de Buitrago a Gandullas)
640 340 375 - rcdbuitrago@gmail.com

Empresas con servicio de recogida de escombros en la Sierra:



- A.M.C. Serrano, 91 848 27 37
- Erjesa S.L., 91 868 61 18
- A. Peinado e Hijos, 91 868 90 57
- T. y M. García e Hijos, 630 938 171



Mancomunidad de Servicios
VALLE NORTE DEL LOZOYA

ESCUELAS DEPORTIVAS MUNICIPALES

Escuelas Deportivas Municipales. Temporada 2019/2020, abierto plazo de inscripción

ACTIVIDADES PARA ADULTOS	Ciclo Indoor	 <p>HORARIO ESCUELAS DEPORTIVAS MUNICIPALES BUITRAGO DEL LOZOYA TEMPORADA 2019/2020</p> 
<p>Pilates</p> <p>Miércoles: 17:30 a 18:30 h (SUM CEIP Peñalta)</p> <p>Miércoles: 11:30 a 12:30 h (PABELLÓN MUNICIPAL)</p> <p>25 €/mes</p> <p>Zumba</p> <p>Lunes y jueves: 18:30 a 19:30 h</p> <p>(GIMNASIO PEÑALTA)</p> <p>30 €/mes</p> <p>Defensa Personal y Técnicas de Combate</p> <p>Lunes y jueves</p> <p>19:45 a 21:00 (GIMNASIO PEÑALTA).</p> <p>10:00 a 12:00 (PABELLÓN MUNICIPAL)</p> <p>30 €/mes</p> <p>Sala de Fitness</p> <p>De lunes a viernes: de 9:00 a 22:00 h</p> <p>Sábados: de 9:30 a 14:30 h.</p> <p>Bonos de 10 sesiones</p> <p>30 €/mes</p> <p>75€/ trimestre</p> <p>25 €/ bono</p> <p>Global Training</p> <p>Lunes 19:00 a 20:00 h.</p> <p>Miércoles de 19:00 a 20:00 h. (P. MUNICIPAL)</p> <p>30 €/mes</p>	<p>Ciclo Indoor</p> <p><u>Clases con Monitor</u> 30 €/mes</p> <p>Lunes y miércoles de 20:00 a 21:00 h.</p> <p><u>Clases Virtuales</u></p> <p>*De lunes a viernes: de 9:00 a 21:00 h:</p> <p>*Sábados: de 9:30 a 13:30 h</p> <p>(*Hasta completar aforo sala) 15€/mes</p> <p>Gimnasia Abdominal Hipopresiva</p> <p>Lunes y miércoles de 10:00 a 10:45 h</p> <p>Lunes y miércoles de 19:00 a 19:45 h.</p> <p>(PABELLÓN MUNICIPAL)</p> <p>30 €/mes</p> <p>Boxeo</p> <p>Lunes de 20:00 a 21:30 (PABELLÓN MUNICIPAL)</p> <p>Miércoles de 18:30 a 20:00 (GIMNASIO PEÑALTA)</p> <p>30€/mes</p> <p>Pádel</p> <p>Martes y jueves de 19:00 a 20:00 h.</p> <p>Cuota: 8 h/mes (8 clases de 1 h) 50 €/mes</p> <p>Un día a la semana (1 y media h, cada clase) 45 €</p> <p>(Posibilidad de nuevos grupos y horarios)</p> <p>Los horarios varían dependiendo del grupo que le corresponda al participante según edad ó nivel.</p> <p>(POLIDEPORTIVO JUAN PABLO II)</p> <p>Cardio Fight</p> <p>Lunes y miércoles de 20:00 a 21:00 h.</p> <p>(PABELLÓN MUNICIPAL)</p> <p>30 €/mes</p>	
<p>DEPORTE INFANTIL</p> <p>Predeporte (3, 4 Y 5 AÑOS)</p> <p>Lunes 16:30 a 17:30 h.</p> <p>(GIMNASIO PEÑALTA)</p> <p>50 € (anual)</p> <p>Baloncesto Infantil (6 a 12 años)</p> <p>*Gestiona el Club de Baloncesto Litabrum: Telf: 649 39 32 36</p> <p>Fútbol sala Chupetín (GIMNASIO PEÑALTA)</p> <p>Martes y jueves 6:30 a 17:30 h.</p> <p>Fútbol sala Alevín (PABELLÓN UNICIPAL)</p> <p>Lunes: 17:30 a 18:30 h.</p> <p>Miércoles: 16:40 a 17:40 h.</p> <p>Fútbol sala Prebenjamín (PABELLÓN MUNICIPAL)</p> <p>Martes y viernes: 16:30 a 17:30 h.</p> <p>Fútbol sala Benjamín (PABELLÓN MUNICIPAL)</p> <p>Martes y jueves 17:30 a 18:30 h.</p> <p>CUOTA</p> <p>40 € anual (solo entrenamiento)</p> <p>80 € anual + 24 € Equipación (competición)</p>	<p>DEPORTE INFANTIL</p> <p>Gimnasia rítmica</p> <p>Lunes 18:40 a 19:40 h.</p> <p>Viernes 17:30 a 19:30 h.</p> <p>Gestiona Club Gimnasia Rítmica "Elite Norte". Tfno: 650 83 89 46</p> <p>(PABELLÓN MUNICIPAL)</p> <p>Kárate</p> <p>Martes 18:00 a 18:45 h. / 18:45 a 19:30 h.</p> <p>Viernes 16:45 a 17:30 h. / 17:30 a 18:30 h.</p> <p>Los horarios varían dependiendo del grupo que le corresponda al participante según edad ó nivel.</p> <p>1 h. / semana: 12 €/mes</p> <p>2 h. / semana: 20 €/mes</p> <p>(GIMNASIO PEÑALTA)</p> <p>Zumba Infantil</p> <p>Lunes y jueves: 17:30 a 18:30 h.</p> <p>Cuota: 20 €/mes (GIMNASIO PEÑALTA)</p>	<p>DEPORTE INFANTIL</p> <p>Pádel</p> <p>Martes y jueves de 17:00 a 18:00 h.</p> <p>Cuota: 8 h/mes (8 clases de 1 h)</p> <p>Un día a la semana (1 y media h, cada clase)</p> <p>(Posibilidad de nuevos grupos y horarios)</p> <p>35€/mes</p> <p>20 €/mes</p> <p>Los horarios varían dependiendo del grupo que le corresponda al participante según edad ó nivel.</p> <p>(POLIDEPORTIVO JUAN PABLO II)</p> <p>Tenis</p> <p>MARTES Y JUEVES</p> <p>*Niños (Grupo 1): 17:00 a 18:00 h.</p> <p>*Niños (Grupo 2): 18:00 a 19:00 h.</p> <p>MIÉRCOLES Y VIERNES</p> <p>*Niños (Grupo 3): 17:30 a 18:30 h.</p> <p>*25 €/mes</p> <p>*(Precios y horarios según grupos)</p> <p>(POLIDEPORTIVO JUAN PABLO II)</p>

RESIDENCIA MIRALRÍO

PLAZAS LIBRES EN LA
RESIDENCIA DE
MIRALRÍO

Tel.: 674381261
Email:
miralrio@buitrago.org



OFICINA DE CONSUMO

ABIERTA TODOS LOS
MIÉRCOLES
DE 10:30
A 13:30 H
EN LA PRIMERA
PLANTA DEL
AYUNTAMIENTO DE
BUITRAGO

EMPLEO

Bolsa de empleo municipal en el Ayuntamiento de Buitrago

Si estás interesado en trabajar en el Ayuntamiento de Buitrago trae o envía el curriculum al Ayuntamiento, 1ª planta oficina de Desarrollo Local o a través del correo electrónico aedl@buitrago.org

Los puestos más demandados son: limpieza, informador turístico, auxiliar de clínica o geriatría.



BUITRAGO ES NUESTRA CASA MANTENGÁMOSLA LIMPIA

Sé un dueño responsable.
Recoge los excrementos que tu perro
deja en la vía pública



AGENDA

TODOS LOS MIÉRCOLES

OFICINA DE CONSUMO EN EL AYUNTAMIENTO

TODOS LOS DOMINGOS

VISITAS GUIADAS EN EL MUSEO PICASSO CEA

TODOS LOS LUNES

CLUB DE LECTURA PARA ADULTOS
BIBLIOTECA MUNICIPAL EUGENIO ARIAS

TODOS LOS JUEVES

CLUB DE LECTURA LETRA GRANDE
BIBLIOTECA MUNICIPAL EUGENIO ARIAS

TODOS LOS SÁBADOS

VISITAS GUIADAS AL
CASCO HISTÓRICO DE BUITRAGO

10, 17 Y 24 DE NOVIEMBRE

VISITAS TEATRALIZADAS A LA
VILLA DE BUITRAGO

HASTA EL 23 DE DICIEMBRE

EXPOSICIÓN "PIRANESI: LAS CÁRCELES"
EN LA SALA MUNICIPAL

DEL 20 DE DICIEMBRE AL 5 DE ENERO

MERCADO NAVIDEÑO

21 DE DICIEMBRE

CONCIERTO DE LA EMMD EN PLAZA PICASSO

31 DE DICIEMBRE

FIESTA DE NOCHEVIEJA. PEÑALTA

21, 22, 28 Y 29 DE DICIEMBRE

XXXI BELÉN VIVIENTE DE BUITRAGO

5 DE ENERO

CABALGATA DE REYES