

TROFEO INTERNACIONAL Copa Ibérica

Buitrago del Lozoya

MADRID (ESPAÑA)

25-26 de junio 2016



**KUMITE
&
KATAS**

**INDIVIDUAL
&
EQUIPOS**

**INFANTIL
CADETE
JUNIOR
&
SENIOR**



FEDERACIÓN ESPAÑOLA DE KARATE WADO RYU

Patrocina:



Colaborador:





SOBRE BUITRAGO DEL LOZOYA

BUITRAGO DEL LOZOYA

Buitrago del Lozoya es un pueblo de la Comunidad de Madrid (España) situado en el Valle Medio del Lozoya, a los pies del puerto de Somosierra, en plena Sierra de Guadarrama. Dista 74 km de Madrid hacia el extremo norte de la provincia. Es el único pueblo de toda la comunidad que conserva íntegro su antiguo recinto amurallado. El río Lozoya, que da sobrenombre al municipio, lo circunda por todos sus lados menos el meridional, convirtiéndose así en un foso natural de defensa. Buitrago del Lozoya es Conjunto Histórico-Artístico y Bien de Interés Cultural desde 1993, y su recinto amurallado es Monumento Nacional desde 1931.

El paisaje de esta zona, uno de los más espectaculares de la Comunidad de Madrid, posee unas características peculiares definidas por las grandes manchas verdes que desde la lejanía ofrecen los bosques de pinos, y que se mezclan con la escala de grises de las rocas típicas de la comarca: el granito y el gneis. A estos colores se suman los que proporcionan las aguas embalsadas del río Lozoya y el limpio cielo de la sierra madrileña, que según su aspecto o el momento del año, modifica todo el espectro cromático. Finalmente, los núcleos habitados, con una arquitectura tradicional basada en el uso de la piedra, el mampuesto y la madera, proporcionan el toque humano que encaja perfectamente en este conjunto.



CLIMA

De acuerdo a la clasificación climática de Köppen, Buitrago del Lozoya tiene un clima de tipo *Csb* (templado con verano seco y templado).

Temperatura:

MES	Mayo	Junio	Julio
Temperatura media (°C)	12.8	17.1	20.7





ELECTRICIDAD

El voltaje en puntos de venta en España es de 220 voltios.

CÓDIGOS DE LLAMADAS INTERNACIONALES

Si desea llamar desde el extranjero a España debe marcar el prefijo internacional del país en el que estás 00 + 34 (prefijo de España) + el número del destinatario.

Para llamar desde España al extranjero De forma automática: 00 + prefijo del país + prefijo de la zona + nº del destinatario.

LOS NÚMEROS DE EMERGENCIA

Los servicios de emergencia (policía , bomberos y ambulancia): 112





ALOJAMIENTO

Hostal Buitrago del Lozoya

El alojamiento dispone de una capacidad de 26 plazas distribuidas en 13 habitaciones dobles.

Todas ellas disponen de dos camas de 90x190 cm. con ropa de cama, toallas y cuarto de baño completo, además de calefacción para los gélidos días invernales.

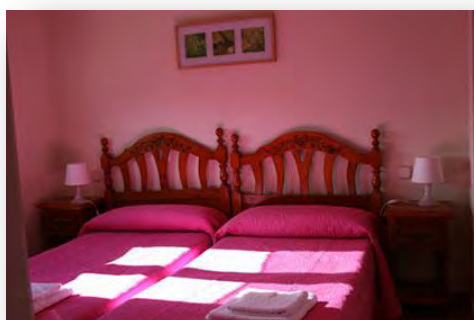

Las habitaciones se comunican para un posible uso de equipos o familias. Se dispone de cuna bajo petición.

Los precios son:

33€ alojamiento con pensión completa por persona.

21€ alojamiento con desayuno por persona.

18€ alojamiento por persona

Comedor para 500 personas, / Cafetería.

Posibilidad de entrada al pabellón cubierto con material a disposición de los deportistas. Ideal para estiramientos y actividad ligera.

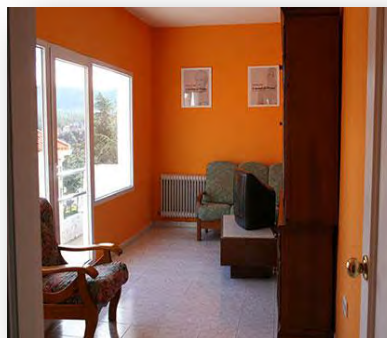

El hostal se encuentra a tan solo 400 m del pabellón donde se realizarán los cursos y la competición.



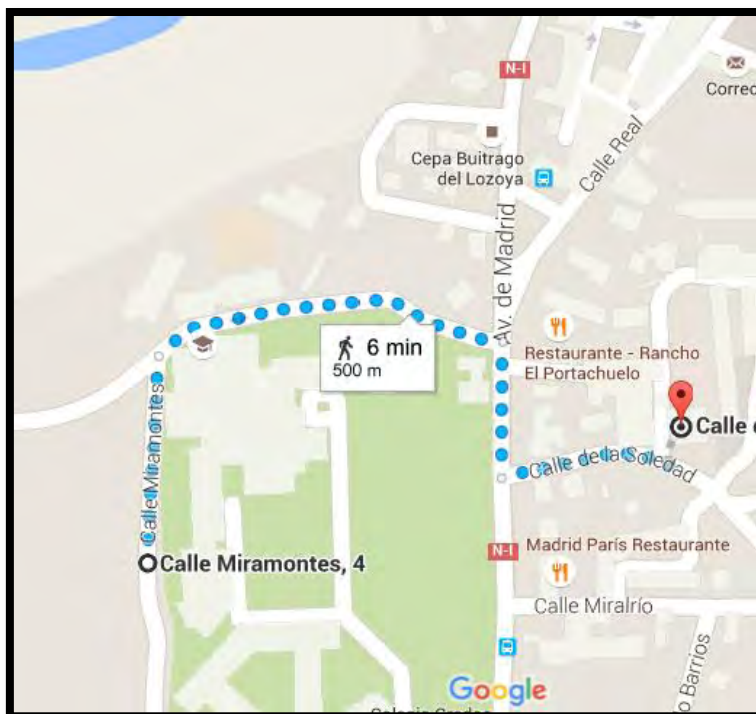

Datos de contacto:

Telefono/Phone: (+34) 91 868 89 05

E-mail: info@kailuatours.com

Albergue Buitrago del Lozoya

El albergue se encuentra situado en el pueblo de Buitrago del Lozoya, dispone de 85 plazas en acomodación de literas y de camas individuales. El albergue tiene una distribución de 5 habitaciones con baños propios, 4 habitaciones con capacidad de 4 a 30 personas con aseos compartidos.

Posibilidad de entrada al pabellón cubierto con material a disposición de los deportistas. Ideal para estiramientos y actividad ligera.

Los precios son:

33€ alojamiento con pensión completa por persona.

21€ alojamiento con desayuno por persona.

18€ alojamiento por persona





El albergue se encuentra a tan solo 800 m del pabellón donde se realizarán los cursos y la competición.

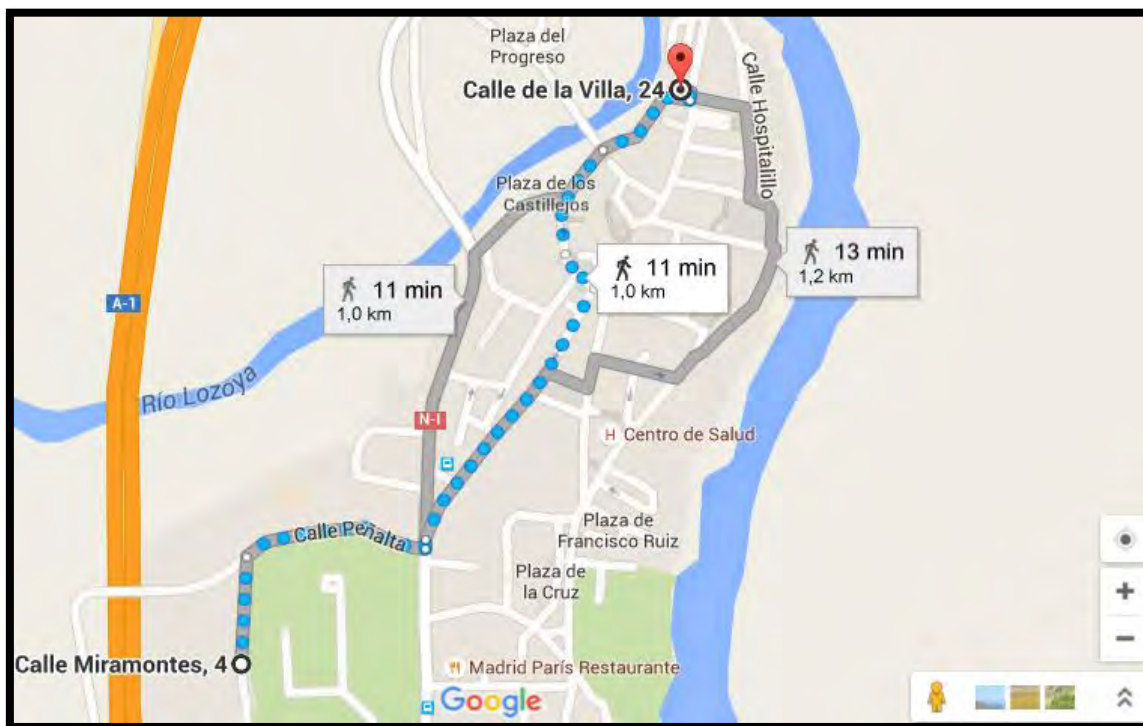

Datos de contacto:

Teléfono/Phone: (+34) 91 868 89 05

E-mail: info@kailuatours.com

KAILUA TOURS AGENCIA DE VIAJES

Si está interesado en estancias de otro tipo, contacta con la agencia de viajes oficial de la competición.
Contacta también si precisa transporte desde aeropuerto al lugar de celebración de la competición.

Datos de contacto:

Teléfono/Phone: (+34) 91 868 89 05

E-mail: info@kailuatours.com





PABELLÓN

El pabellón es de nueva construcción, inaugurado en Febrero de 2016, cuenta con una capacidad para 600 espectadores y zona de aparcamiento. También dispone de acceso para personas en silla de ruedas como carritos para bebés. Se encuentra situado en la calle Miramontes número 4. El pabellón se encuentra a 800m del centro del pueblo y a 1000m del castillo de Buitrago del Lozoya.





COPA IBERICA DE KARATE
TROFEO INTERNACIONAL

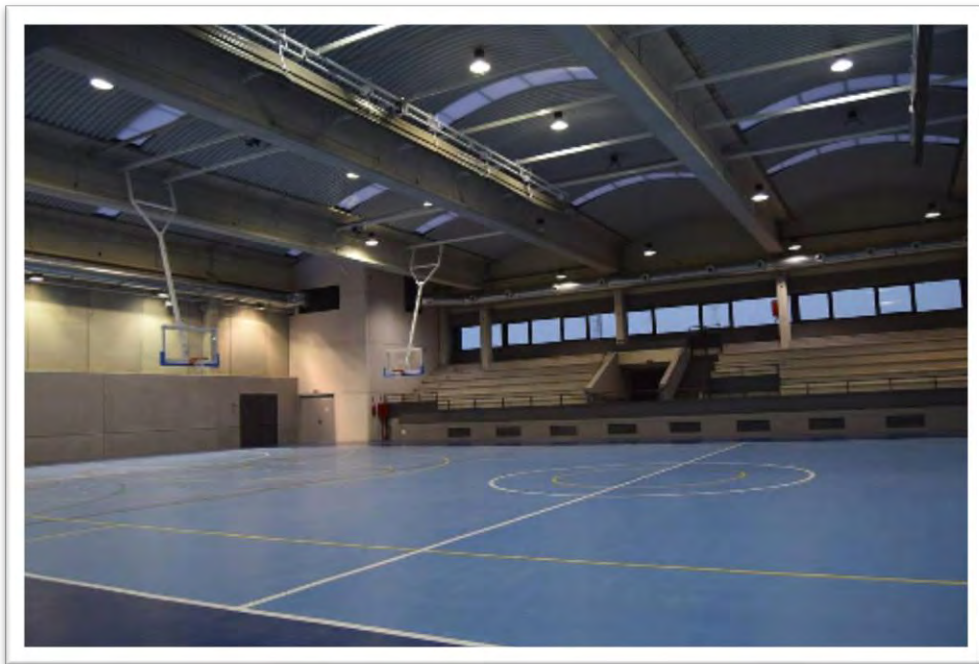



COPA IBERICA DE KARATE
TROFEO INTERNACIONAL





TRASLADOS

-Transporte publico

Desde el Aeropuerto:

En Metro: **Línea 8** desde el Aeropuerto hasta Nuevos Ministerios (**Línea 10**) hasta Pza. Castilla.

En Bus: Pza. Castilla-Buitrago del Lozoya (Línea 191)

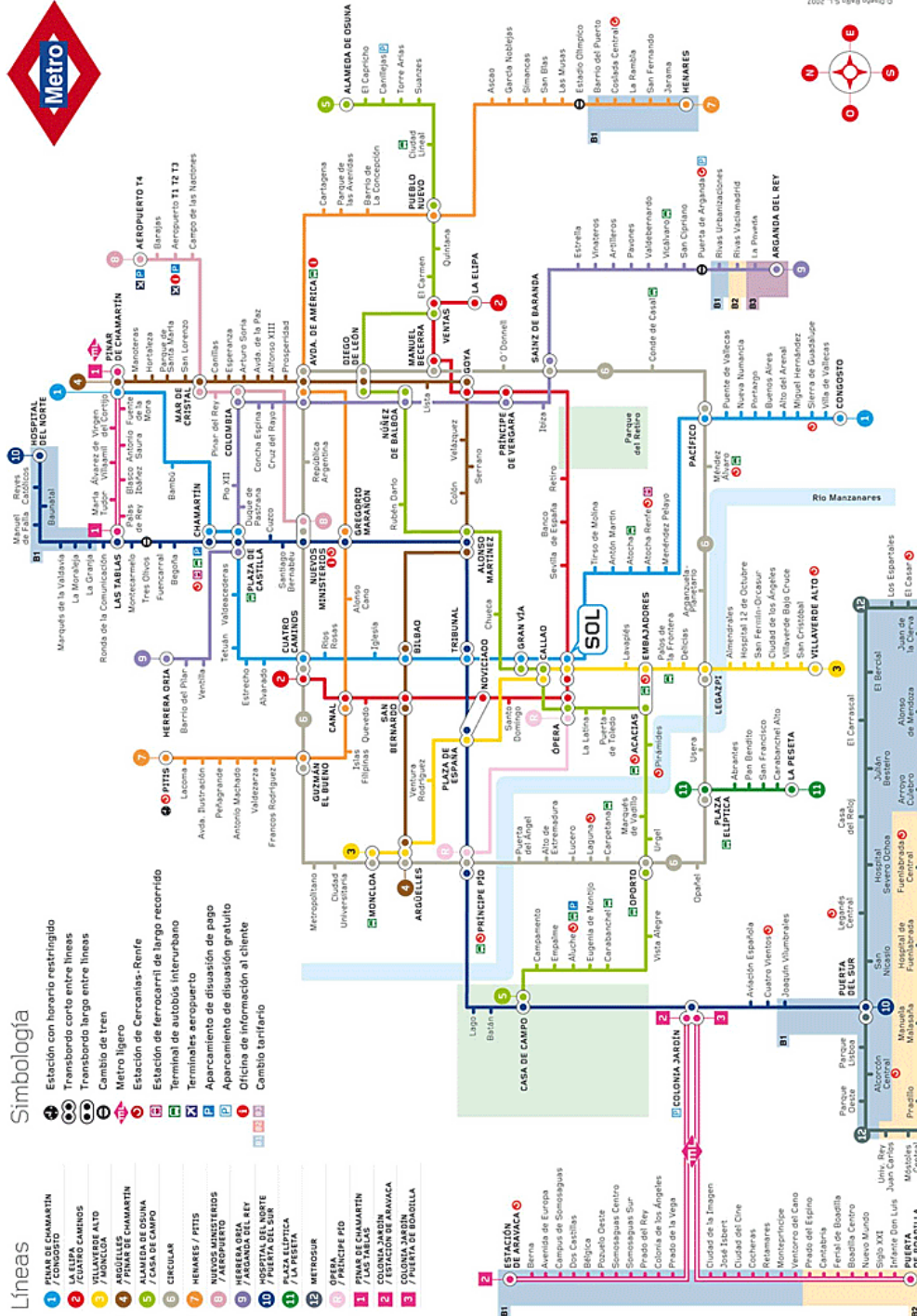

PLANO DE LA RED DE METRO DE MADRID

Simbología

- Estación con horario restringido
- Transbordo corto entre líneas
- Transbordo largo entre líneas
- Cambio de tren
- Metro ligero
- Estación de Cercanías- Renfe
- Terminal de autobús interurbano
- Terminales aeropuerto
- Aparcamiento de disuasión de pago
- Aparcamiento de disuasión gratuito
- Oficina de información al cliente
- Cambio tarifario

Líneas

- 1 LINEA DE CHAMARTIN / CONGOSTO
- 2 LA LILPA
- 3 LINEA DE FUENCARRIL
- 4 ARGÜELLES
- 5 ALAMEDA DE OSUNA
- 6 CIRCULAR
- 7 HENARES / PITIS
- 8 NUEVOS MINISTERIOS
- 9 HERRERA ORIA
- 10 HOSPITAL DEL NORTE
- 11 PUERTA DEL SUR
- 12 LA PESETA
- 13 METROBUS
- 14 OPERA
- 15 LINEA DE CHAMARTIN / LAS TABLAS
- 16 COLONIA JARDIN
- 17 ESTACION DE ARVACA
- 18 PUERTA DE BOMBILLA





191 Madrid (Plaza Castilla)- Buitrago del Lozoya

191 Buitrago del Lozoya- Madrid (Plaza Castilla)

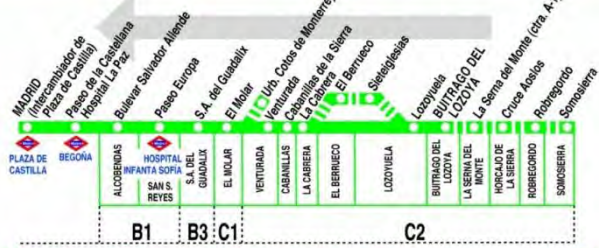
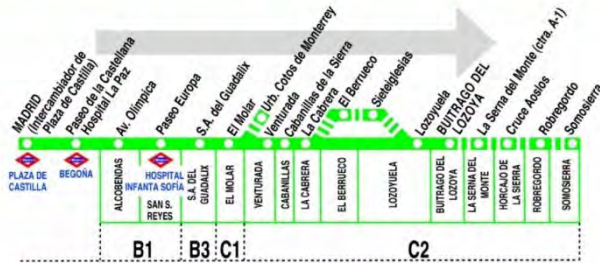

231115 HORARIOS DE PASO APROXIMADO (Vigente todo el año)

MADRID	San Sebastián de los Reyes (Hospital)	Venturada	Cabanillas de la Sierra	La Cabrera	El Berrueco	Sieteiglesias	Lozoyuela	BUITRAGO DEL LOZOYA	Somosierra
Lunes a viernes laborables									
6:00 ⁱ	6:25	7:00	7:05	7:10			7:25	7:35	
7:00 ^c	7:25	8:00	8:05	8:10			8:25	8:35	
8:00	8:25	9:00	9:05	9:10	9:20	9:25	9:40	9:50	
9:00	9:25	10:00	10:05	10:10			10:25	10:35	10:50
10:00	10:25	11:00	11:05	11:10	11:20	11:25	11:40	11:50	
11:00 ^c	11:25	12:00	12:05	12:10			12:25	12:35	
12:00	12:25	13:00	13:05	13:10	13:20	13:25	13:40	13:50	
13:00 ^c	13:25	14:00	14:05	14:10			14:25	14:35	
14:00 ^c	14:25	15:00	15:05	15:10	15:20	15:25	15:40	15:50	
15:00 ^c	15:25	16:00	16:05	16:10			16:25	16:35	16:50
16:00	16:25	17:00	17:05	17:10	17:20	17:25	17:40	17:50	
17:00 ^d	→	17:40	17:45	17:50			18:00	18:10	18:25
18:00	18:25	19:00	19:05	19:10	19:20	19:25	19:40	19:50	
19:00 ^d	→	19:40	19:45	19:50			20:00	20:10	
20:00 ^c	20:25	21:00	21:05	21:10			21:25	21:35	
21:00	21:25	22:00	22:05	22:10	22:20	22:25	22:40	22:50	
22:00 ^c	22:25	23:00	23:05	23:10			23:25	23:35	
Sábados laborables									
8:00	8:25	9:05	9:10	9:15			9:20	9:40	9:55
9:00 ^c	9:25	10:05	10:10	10:15			10:20	10:40	
10:30	10:55	11:35	11:40	11:45	11:50	11:55	12:00	12:20	
12:00	12:25	13:05	13:10	13:15			13:20	13:40	
13:00	13:25	14:05	14:10	14:15	14:20	14:25	14:30	14:50	
14:30	14:55	15:35	15:40	15:45			15:50	16:10	
16:00	16:25	17:05	17:10	17:15			17:20	17:40	17:55
17:00 ^c	17:25	18:05	18:10	18:15			18:20	18:40	
18:30	18:55	19:35	19:40	19:45			19:50	20:10	
20:00 ^c	20:25	21:05	21:10	21:15			21:20	21:40	
21:00	21:25	22:05	22:10	22:15	22:20	22:25	22:30	22:50	
22:30	22:55	23:35	23:40	23:45			23:50	00:10	
Domingos y festivos									
8:00 ^c	8:25	9:05	9:10	9:15			9:20	9:40	9:55
10:30 ^c	10:55	11:35	11:40	11:45			11:50	12:10	
12:15	12:40	13:20	13:20	13:30	13:35	13:40	13:45	14:05	
14:15	14:40	15:20	15:20	15:30	15:35	15:40	15:45	16:05	
16:00 ^c	16:25	17:05	17:05	17:15			17:20	17:40 ^t	17:55
17:00	17:25	18:05	18:05	18:15			18:20	18:40	
18:30 ^c	18:55	19:35	19:35	19:45			19:50	20:10	
20:00	20:25	21:05	21:05	21:15			21:20	21:40	
21:00	21:25	22:05	22:05	22:15	22:20	22:25	22:30	22:50	
22:30	22:55	23:35	23:40	23:45			23:50	0:10	

Notas:
^c Pasan por la urb. Cotos de Monterrey (Venturada).
^d Directo a Venturada.
ⁱ Salen del Intercambiador de Plaza de Castilla en superficie.
^t Transbordo necesario para continuar hasta Somosierra.

231115 HORARIOS DE PASO APROXIMADO (Vigente todo el año)

MADRID	San Sebastián de los Reyes (Hospital)	Venturada	Cabanillas de la Sierra	La Cabrera	El Berrueco	Sieteiglesias	Lozoyuela	BUITRAGO DEL LOZOYA	Somosierra
Lunes a viernes laborables									
6:50	6:10	5:45	5:40	5:35			5:30	5:20	
7:05	←	6:25 ^d	6:20	6:15			6:10	6:00 ^c	
8:10	7:30	7:05	7:00	6:55	6:48	6:45	6:40	6:30	
8:05	←	7:25 ^d	7:20	7:15			7:10	7:00 ^c	
9:30	8:50	8:25	8:20	8:15			8:10	8:00 ^c	7:45
10:40	10:00	9:35	9:30	9:25	9:18	9:15	9:10	9:00 ^c	
11:40	11:00	10:35	10:30	10:25	10:18	10:15	10:10	10:00	
12:15	←	11:35 ^d	11:30	11:25			11:20	11:10	10:55
13:40	13:00	12:35	12:30	12:25	12:18	12:15	12:10	12:00	
15:30	14:50	14:25	14:20	14:15			14:10	14:00 ^c	
16:40	16:00	15:35	15:30	15:25	15:18	15:15	15:10	15:00	
17:30	16:50	16:25	16:20	16:15			16:10	16:00 ^c	
18:30	17:50	17:25	17:20	17:15			17:10	17:00	16:45
20:10	19:30	19:05	19:00	18:55	18:48	18:45	18:40	18:30	
21:30	21:00	20:25	20:20	20:15			20:10	20:00 ^c	
23:30	22:50	22:25	22:20	22:15	22:08	22:05	22:00	21:50	
Sábados laborables									
8:30	7:50	7:25	7:20	7:15			7:10	7:00 ^c	
10:10	9:30	9:05	9:00	8:55	8:48	8:45	8:40	8:30	
11:30	10:50	10:25	10:20	10:15			10:10	10:00 ^c	
12:30	11:50	11:25	11:20	11:15			11:10	11:00	10:45
14:10	13:30	13:05	13:00	12:55	12:48	12:45	12:40	12:30	
15:30	14:50	14:25	14:20	14:15			14:10	14:00	
16:30	15:50	15:25	15:20	15:15			15:10	15:00 ^c	
18:00	17:20	16:55	16:50	16:45			16:40	16:30 ^c	
19:40	19:00	18:35	18:30	18:25	18:18	18:15	18:10	18:00	
20:30	19:50	19:25	19:20	19:15			19:10	19:00 ^c	18:45
22:10	21:30	21:05	21:00	20:55	20:48	20:45	20:40	20:30	
23:30	22:50	22:25	22:20	22:15			22:10	22:00	
Domingos y festivos									
8:30	7:50	7:25	7:20	7:15			7:10	7:00	
10:00	9:20	8:55	8:50	8:45			8:40	8:30 ^c	
11:40	11:00	10:35	10:30	10:25	10:18	10:15	10:10	10:00 ^t	9:45
13:45	13:05	12:40	12:35	12:30			12:25	12:15	
15:40	15:00	14:35	14:30	14:25	14:18	14:15	14:10	14:00	
16:30	15:50	15:25	15:20	15:15			15:10	15:00 ^c	
18:10	17:30	17:05	17:00	16:55	16:48	16:45	16:40	16:30	
19:30	18:50	18:25	18:20	18:15			18:10	18:00 ^c	17:45
19:30	18:50	18:25	18:20	18:15			18:10	18:00	
22:10	21:30	21:05	21:00	20:55	20:48	20:45	20:40	20:30	
23:30	22:50	22:25	22:20	22:15			22:10	22:00 ^c	

Notas:
^c Pasan por la urb. Cotos de Monterrey (Venturada).
^d Directo a Madrid.
^t Transbordo necesario para continuar hasta Madrid.

AL ALSA. Avda. de América, 9-A. (Intercambiador de Avenida de América). 28002 MADRID. **Tel: 91 177 99 51** www.alsa.es

AL ALSA. Avda. de América, 9-A. (Intercambiador de Avenida de América). 28002 MADRID. **Tel: 91 177 99 51** www.alsa.es





COPA IBERICA DE KARATE TROFEO INTERNACIONAL

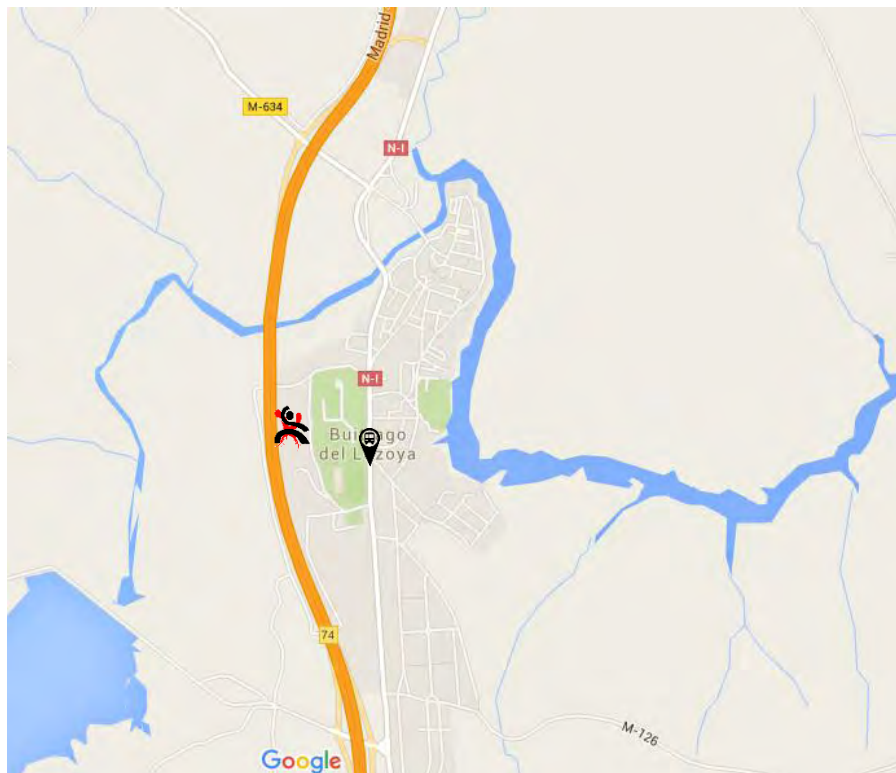



CATEGORIAS COPA IBERICA

KATAS

Cód.	INDIVIDUAL MASCULINO	Cód.	INDIVIDUAL FEMENINO
01	08-09 años. Cinturón, hasta Naranja	02	8-9 años. Cinturón, hasta Naranja
03	08-09 años. Cinturón, desde Verde	04	8-9 años. Cinturón, desde Verde
05	10-11 años. Cinturón, hasta Naranja	06	10-11 años. Cinturón, hasta Naranja
07	10-11 años. Cinturón, desde Verde	08	10-11 años. Cinturón, desde Verde
09	12-13 años. Cinturón, hasta Verde	10	12-13 años. Cinturón, hasta Verde
11	12-13 años. Cinturón, desde Azul	12	12-13 años. Cinturón, desde Azul
13	14-15 años. Cinturón, hasta Verde	14	14-15 años. Cinturón, hasta Verde
15	14-15 años. Cinturón, desde Azul	16	14-15 años. Cinturón, desde Azul
17	16-17 años. Open Cinturón	18	16-17 años. Open Cinturón
19	Desde 18 hasta 35 años. Open Cinturón	20	Desde 18 hasta 35 años. Open Cinturón
21	Desde 35 años. Open cinturón	22	Desde 35 años. Open cinturón

KATA EQUIPOS - MIXTO (3 Competidores)	
Cód.	Máximo 1 equipo por categoría. Un competidor no podrá participar en dos categorías diferentes
23 E	Hasta 11 años. Open Cinturón
24 E	De 12 a 15 años. Open Cinturón
25 E	Desde 16 años. Open Cinturón

KUMITE

Cód.	INDIVIDUAL MASCULINO	Cód.	INDIVIDUAL FEMENINO
26	08-09 años. - 34 Kg.	27	8-9 años. - 32 Kg.
28	08-09 años. + 34 kg.	29	8-9 años. + 32 Kg.
30	10-11 años. - 40 Kg.	31	10-11 años. - 37 Kg.
32	10-11 años. + 40 Kg.	33	10-11 años. + 37 Kg.
34	12-13 años. - 50 Kg.	35	12-13 años. - 45 Kg.
36	12-13 años. + 50 Kg.	37	12-13 años. + 45 Kg.
38	14-15 años. - 60 Kg.	39	14-15 años. - 50 Kg.
40	14-15 años. + 60 Kg.	41	14-15 años. + 50 Kg.
42	16-17 años. - 65 Kg.	43	16-17 años. - 55 Kg.
44	16-17 años. + 65 Kg.	45	16-17 años. + 55 Kg.
46	Desde 18 años. - 68 Kg.	47	Desde 18 años. - 58 Kg.
48	Desde 18 años. - 78 Kg.	49	Desde 18 años. + 58 Kg.
50	Desde 18 años. + 78 Kg.		

KUMITE EQUIPOS (3 competidores)			
51 E	Desde 18 años MASCULINO	52 E.	Desde 18 años FEMENINO

La organización se reserva el derecho de agrupar cualquier categoría en base al número de participantes en ella. Si hubiera cambios se comunicará.





OBSERVACIONES DEL REGLAMENTO DEL CAMPEONATO:

KATAS:

Se realizará por el método de banderas.

En las categorías 1, 2, 5 y 6 se puede repetir el mismo kata en cualquier eliminatoria.

Solo se pueden hacer katas básicos (NO SUPERIOR).

En las categorías 3, 4, 7, 8, 9, 10, 13, 14 y 23E, No se puede hacer el kata realizado en la eliminatoria anterior. Solo se pueden hacer katas básicos (NO SUPERIOR).

En las demás categorías no se puede hacer el kata realizado en la 1ª eliminatoria ni el realizado en la eliminatoria anterior. Kata libre (se puede realizar cualquier kata).

KUMITE:

Se regirá por las reglas de la Federación Mundial de Karate.

La duración de los combates será de 1 minuto 30 segundos en las categorías hasta 13 años. Y de 2 minutos para las categorías desde 14 años.

Las **PROTECCIONES OBLIGATORIAS** son:

Hasta 13 años: Guantillas, espinilleras con empeine, coquilla, peto (interno /o/ externo), casco y bucal (si el casco no es integral)

14-15 años Igual que las categorías anteriores, pero el casco es opcional.

Desde 16 años Guantillas, espinilleras con empeine, bucal y coquilla. Las categorías Femeninas protector de pecho. En las categorías masculinas el protector de pecho interno es opcional.

****** Aunque la organización del campeonato dispondrá de algún peto y casco, cada competidor o club deberá traer sus protecciones.

CURSOS TÉCNICOS

El sábado por la mañana se realizarán dos **CURSOS TÉCNICOS**, uno de KUMITE impartido por el maestro JAVIER FERREIRA 7º DAN profesor del CAR de la Federación Española de Karate. Y un curso de Defensa de Cuchillo y Defensa Personal impartido por los maestros WIM MASSEE 7º DAN miembro de la comisión técnica mundial de la





COPA IBERICA DE KARATE TROFEO INTERNACIONAL

WIKF y JOAQUIN GONZALVES 6º DAN Seleccionador Nacional de Portugal y miembro de la comisión técnica mundial de la WIKF.

El primer curso (EL DE KUMITE) será de 10:00 a 11:30 y el segundo (DEFENSA PERSONAL Y DE CUCHILLO) de 12 a 13:30

PRECIO DE LOS CURSOS: 10 EUROS, pudiendo asistir a los dos cursos.

La entrada al pabellón para los espectadores tendrá el precio de 1 euro.

Con la entrada se participará en un sorteo en el que se entregará un Karategui de la marca ADIDAS, Un lote de cremas para masaje, una botella de vino de la bodega TESOGERONIMO y un chorizo Ibérico donado por el Bar La Tierrauca.

Se hará un sorteo el sábado por la tarde y otro el domingo por la mañana en el Pabellón.

PATROCINADORES



Agencia de viajes



Marca de refrescos



Bar/restaurante

COLABORADORES



Ayuntamiento de Buitrago del Lozoya



Protección civil



Bar y loterías



Productos de masaje



Tienda de productos de artes marciales



Bodegas Tesogeronimo





**AUTORIZACIÓN PATERNA, PROTECCIÓN DE DATOS E IMÁGENES PARA
MENORES DE 18 AÑOS**

**A entregar obligatoriamente en el registro oficial de
acreditaciones del campeonato, el sábado 23 de Junio del 2016,**

**Adjuntarán fotocopia, Documento o carta de Identidad de la persona que
firma la autorización**

El/la Sr./Sra. _____,

con documento de identidad / Carta de identidad nº _____,

localidad /Ciudad _____, Prov. _____,

País _____, teléfono de contacto _____

COMO PADRE/MADRE o TUTOR/A DEL/LA COMPETIDOR/A _____,

**y conforme con las normativas de competición del Torneo Copa Ibérica en Buitrago
de Lozoya, organizado por la Federación Española de Wado Ryu.**

AUTORIZO, A participar en el citado evento, que tendrá lugar en la ciudad Lloret de
Buitrago de Lozoya (Madrid) España, el 23 y 24 de Junio del año 2016.

Certifico también que el día del torneo, estará en posesión del seguro deportivo
correspondiente que le cubra cualquier tipo de accidente que pueda surgir en el
transcurso de la competición, por lo que la **ORGANIZACIÓN** del campeonato quedará
totalmente exenta de cualquier responsabilidad al respecto.

Autorizo, así mismo, la cesión de imágenes a la Federación Española de Wado Ryu y
al club Karate Buitrago al amparo del **artículo 18. de la Constitución**, regulado por la
Ley 1/1982 de 5 de mayo sobre el derecho al honor, a la intimidad personal y
familiar y a la propia imagen y la **Ley 15/1999, de 13 de Diciembre**, sobre la
Protección de Datos de Carácter Personal.

Y para que así conste, firmo ésta Autorización adjuntando la fotocopia del
Documento de Identidad / carta de identidad de la persona que firma la
Autorización.

Documentos que deberán ser entregados en el registro oficial de acreditaciones del
campeonato el sábado día 23 de Junio del 2016.

Firma del padre/madre/tutor o autorizado.





COPA IBERICA DE KARATE TROFEO INTERNACIONAL

PROTECCIÓN DE DATOS DE CARACTER PERSONAL.

La organización garantiza la protección de datos de carácter personal facilitados, en cumplimiento de lo dispuesto en la Ley Orgánica 15/1999 de 13 de diciembre sobre datos de carácter personal y en el RD 1720/2007 de 21 de diciembre. Los datos podrán ser modificados y/o anulados mediante comunicación por escrito al correo electrónico de la Federación Española de Wado Ryu (few@telefonica.net)

